DIARIO DE PERNAMBUCO

ANNO 91 — N. 36

RECIFE — PERNAMBUCO — BRAZIL

JORNAL MAIS ANTIGO EM CIRCULAÇÃO NA AMERICA LATINA

Propriedade de Carlos B. P. de Lyra

FUNDADO EM 1825

SABBADO, 6 DE FEVEREIRO DE 1915

BIBLIOTHECA DA FACULDADE DE DIREITO DO RECIFE

TELEGRAMMAS

Serviço especial do "Diario de Pernambuco"

Pelas linhas nacionaes e cabo submarino

* RIO, 4 — O dr. Simeão Leal, deputado pela Parahyba, recebeu um despacho de monsenhor Walfredo Leal, communicando o resultado conhecido das eleições federaes effectuadas no dia 30, na Parahyba.

Eis o resultado:

Para senador: João Machado, 7373; João Pedroza, 6439.

Para deputados: Seraphico da Nobrega, 8435; Simeão Leal, 8151; Rodrigues de Carvalho, 7941; Felizardo Leite, 7869; Camillo de Hollanda, 7467; João Maximiniano, 7421; Octacilio Camello, 7186; Cunha Lima, 7127.

—

* RIO, 4 — Das eleições federaes de Minas sabe-se até agora do seguinte resultado:

Bueno Filho, 11835; Fausto Ferraz, 8760; Christiano Brazil, 7091; Josino Araujo, 6903; Garção Stockler, 5741; Moreira Brandão, 4967. Paulino de Figueredo, 4564.

—

* RIO, 4 — Fallava-se hoje na Camara que a commissão dos cinco que julgará sobre o valor dos diplomas dos futuros deputados será composta pelos srs. Antonio Carlos, Cincinato Braga, Manoel Borba, Soares dos Santos e Alberto, Maranhão.

Affirmava-se que, no desempenho de suas funcções, os cinco deputados acima mencionados representarão: o sr. Antonio Carlos, o pensamento do governo; o sr. Cincinato Braga, o Estado de São Paulo; o sr. Manoel Borba, os elementos da Colligação; os srs. Soares dos Santos e Alberto Maranhão, o P. R. C.

—

* RIO, 4 — Devido á falta de numero, deixaram de se realizar, hoje, sessões na Camara e no Senado.

Ouvi dizer que o Congresso não se encerrará antes da nova sessão de maio proximo.

—

* RIO, 4 — Telegramma de São Luiz, Maranhão, informa que o resultado conhecido das eleições federaes alli occorridas em 30 do corrente, é a seguinte:

Para senador:

Costa Rodrigues, 13093; Cunha Machado, 1617.

Para deputados:

Luiz Domingues, 12814; Arthur Moreira, 10489; Luiz de Carvalho, 10421; Cunha Machado, 10255; Agrippino de Azevedo, 9871; Dunshee de Abranches, 9329; Coelho Netto, 9182; Clodomir Cardoso, 8177.

—

* RIO, 4 — O secretario da justiça de S. Paulo telegraphou ao ministro da marinha, relatando as desordens promovidas por marinheiros da armada nacional, da guarnição do "destroyer" "Amazonas", em Santos.

Os referidos marinheiros pretenderam assaltar "A Noticia", dalli.

O almirante Alexandrino de Alencar providenciou a respeito.

—

* RIO, 4 — O dr. Tavares de Lyra, ministro da viação, annunciou a venda de terrenos devolutos devido ao arrasamento do morro do Senado, para o aterramento do caes do porto, por conta do governo.

Calcula-se que do resultado das vendas entrarão para o thesouro cerca de 40.000 contos.

—

* RIO, 5 (S.) — A commissão de diplomacia do Senado deve, hoje, assignar o parecer favoravel ao encerramento da sessão extraordinaria do Congresso.

—

* RIO, 5 (S.) — O dr. Severino Vieira felicitou por telegramma o conselheiro Ruy Barbosa, pelo facto de ter sido este eleito senador pela unanimidade do eleitorado bahiano.

O dr. Ruy Barbosa agradeceu.

—

* RIO 5 (S.) — Sabe-se positivamente que o dr. Wenceslau Braz quer o encerramento da actual sessão extraordinaria do Congresso.

Consta, porem, que a essa resolução do presidente da Republica se oppõe o general Pinheiro Machado, protelando o fechamento.

Referindo-se ao caso diz "A Epoca" que começaram as hostilidades entre o dr. Wenceslau e o general gaucho.

—

PARIS, 5 — Realizaram-se hoje os funeraes do brazileiro Braz Monteiro de Barros.

A' cerimonia assistiu grande numero de membros da colonia aqui domiciliada.

—

LISBOA, 5 — O governo teve noticia de haver sido dominada no Congo a revolta dos gentios, que continuam a se apresentar ás autoridades militares locaes.

—

RIO, 5 — Succedeu um facto interessante na occasião em que o dr. Augusto de Vasconcellos, chefe do P. R. C. daqui, entregava os livros eleitoraes á junta apuradora.

Reconheceu-se que os mesmos eram inteiramente falsos, não os tendo a junta acceitado.

Apurou-se depois que alguem os tinha preparado especialmente para descobrir a fraude.

Falla-se que o dr. Augusto de Vasconcellos, para se salvar do desastre, emprega esforços afim de annullar as eleições daqui.

—

RIO, 5 — O almirante Alexandrino de Alencar, ministro da marinha, logo que soube das occorrencias de Santos, mandou seguir o contra-torpedeiro "Matto-Grosso" para substituir o "Amazonas", que alli se achava, levando instrucções severas para castigar os culpados.

—

RIO, 5 — O futuro presidente da commissão directora do P. R. P. (Partido Republicano Paulista), será o general Francisco Glycerio.

—

RIO, 5 — Continua o exodo diario para o interior das familias que se encontram nesta capital sem trabalho.

Sobem a centenas as pessoas que pedem passes diariamente.

—

LISBOA, 5 — O novo ministro dos negocios estrangeiros, o sr. Rodrigo Monteiro, tomou hoje posse do cargo.

—

S. PAULO, 5 — A's 2 horas da madrugada, em Santos, os marinheiros do "destroyer" "Amazonas" promoveram desordens á porta da casa de um coronel.

Os guardas civicos compareceram ao local para manter a ordem, sendo recebidos hostilmente pelos marinheiros, travndo-se seri conflicto.

Foram presos diversos marinheiros.

O jornal de Santos, "A Noticia", noticiando o facto, profligou energicamente o procedimento da maruja.

A' tarde, o commandante do referido "destroyer" foi á redacção da mesma folha.

Não encontrando os redactores, esbofeteou o porteiro, empastellando algumas caixas de typos e declarando que ficava a bordo para responder pelo seu acto.

A GUERRA

* BERLIM, 4 — Telegrapham de Constantinopla communicando que a Grecia está activando os preparativos para a mobilização de seu exercito e, ao mesmo tempo, organizando importantes obras de defeza de suas fronteiras.

—

* PARIS, 4 — Chegou a Saigon uma poderosa esquadra japoneza, sob o commando do almirante Bushaya.

O governador francez offereceu um "lunch" ao almirante japonez, trocando-se entre ambos cordialissimos brindes.

—

* LISBOA, 4 — O general Pereirá de Eça, ex-ministro da guerra, acceitou o convite que lhe fez o governo para commandar as tropas concentradas na Angola.

—

* PETROGRAD, 4 — Continua empenhada violenta batalha entre russos e allemães, a oeste de Varsovia.

A victoria inclina-se a favor dos primeiros, devido ao reforço de 1 milhão de homens chegados ás linhas depois de travada a lucta.

—

* PETROGRAD, 4 — Prosegue victoriosamente a nossa invasão pela Hungria, constando que as avançadas da cavallaria russa se acham nas proximidades de Budapesth.

As forças austro-allemãs na Bukovina estão com as communicações cortadas com as que operam na Galicia occidental.

Os russos estão operando um movimento a éste, a fim de atacar a retaguarda das tropas inimigas que se encontram presentemente na Bukovina.

—

* PETROGRAD, 4 — O estado-maior russo annuncia que se está desenvolvendo com grande violencia a batalha empenhada em Goumine, onde os allemães têm soffrido enormes perdas.

Os combates nos Carpathos continuam adquirindo um caracter cada vez mais tenaz, o que revela a existencia de consideraveis forças allemães naquelle ponto.

—

* MADRID 4 — Os membros da esquerda da Camara dos deputados effectuaram uma reunião sobre a melhor maneira de lançar um vehemente protesto contra a destruição da estatua do professor Ferrer, occorrida ha dias em Bruxellas, pelos allemães.

Na alludida reunião foram tomadas as seguintes deliberações: realizar uma manifestação de sympathia á Belgica; dirigir uma mensagem ao governo belga; organisar um album com as assignaturas de todos os manifestantes e offerecel-o ao generalissimo Joffre; e, por ultimo, visitar a casa onde nasceu este illustre militar, em Rive Saltes, nos Pyrineus orientaes.

—

* LISBOA, 4 — Noticias de caracter officioso aqui divulgadas pelos jornaes da manhã de hoje dizem que o gentio do Cunene, Pungo-Andongo e Libollo revoltou-se contra as autoridades portuguezas, assassinando-as e saqueando casas de europeus.

Mussengue foi igualmente atacada, contando-se entre os mortos o administrador desse posto e sua familia.

—

* LISBOA, 4 — Informam de Mossamedes que os allemães evacuaram o territorio que occupavam na provincia de Angola.

—

COMMUNICADO OFFICIAL

Despacho da Legação allemã em Petropolis, expedido a 4 de fevereiro, recebido ás 5.8 h. am. pelo consul germanico nesta cidade: — Official, via Washington:— "O almirantado declara ser falso o communicado inglez de ter sido posto a pique o pequeno cruzador "Gazelle" por um submarino russo. No dia 25 de Janeiro o cruzador foi atacado perto da ilha de Ruegen por um submarino inimigo, sendo porém insignificantes as suas avarias, voltando elle sem auxilio extranho ao porto. — (assignado) —PAULI".

—

(SERVIÇO ESPECIAL DA COMPAGNIE DES CABLES SUD AMERICAINS)

PARIS, 5 — Ao oeste da estrada de Lille a Arras os alliados tomaram de assalto as trincheiras inimigas.

— Nas proximidades de Verdun os alliados abateram um "Taube".

— Nas proximidades de Uffholz fracassou um ataque dos allemães

— Os combates continuam cada vez mais encarniçados nos montes Carpathos.

ULTIMA HORA NA 3.a PAGINA

AS ELEIÇÕES NA PARAHYBA

Do exmo. sr. dr. Epitacio Pessoa recebemos hontem o seguinte telegrama:

"O resultado conhecido da eleição, comprehendendo mesmo os municipios de Itabayanna, Alagoa Nova e Pilar, cujas eleições são radicalmente nullas e faltando apenas Brejo do Cruz, é o seguinte:

Senador — Cunha Pedrosa ... 10.740; João Machado 8.310.

Deputados — Camilo Hollanda, 9.910; Cunha Lima, 9.810; Octacilio Mello, 9.777; Maximiniano de Figueredo, 9.749; Simeão Leal, .. 8.953; Seraphico da Nobrega, ... 8.872; Rodrigues de Carvalho, .. 8.493 e Felizardo Leite, 8.033".

O "TUBANTIA"

Hontem, conforme estava annunciado, passou pelo porto do Recife, rumo do sul, este luxuoso paquete, o segundo do Lloyd Real Hollandez a vir a Pernambuco.

O primeiro foi o "Frisia" que, procedente de Buenos Aires e escalas, esteve aqui a semana passada, seguindo depois destino a Europa.

A's 7 1|2 da manhã fundeava no Lamarão, sendo franqueado á visita; muitos foram os curiosos que se arriscaram á incommoda viagem até ao local em que o magestoso navio estava ancorado.

O "Tubantia" é um dos melhores transatlanticos que nos visitam: destaca-se pela sobriedade, gosto e conforto dos seus aposentos, aliás luxuosos e finos.

Tudo ali foi cuidado com particular attenção e esmero.

Percorrem-se-lhe os salões, as cabines, o "fumoir", o parlatorio, com o melhor attractivo.

Tem o "Tubantia" cerca de 14.200 toneladas liquidas, medindo 187 metros de comprimento e 22 de largura, com uma altura de 13 metros até a primeira convez, de resguardo.

Possue 3 ordens de convez, principal, um superior e outro de resguardo.

Foi introduzido tambem grande numero de compartimentos impermeaveis que chegam até á parte superior.

Em caso de perigo, além de muitas outras precauções, convém notar o numero de barcos de salvamento, de madeira téca, offerecendo ampla capacidade para todos os tripulantes e passageiros, ao numero de 1850 pessoas.

Para maior tranquillidade, todas as installações para a viagem são em duplicata.

A força de cavallos é de 1 mil, produzida pelo jogo duplo de helices, independentes uma da outra

A sala de jantar de 1ª classe que pode comportar cerca de 250 hospedes offerece um aspecto encantador.

Os moveis são de madeira fina de caoba de Cuba, com assentos estofados, e sobre as mesas notam-se a riqueza dos damascos e das baixellas.

Elegantes lampada de luz electrica emprestam á sala mais adurado encanto, sendo de mencionar que toda ella é tapetada de "caoutchouc" com desenhos variados.

A sala de conversação, bibliotheca e sala de trabalho, são decoradas a estylo Luiz XVI, com adornos esculpidos de grisalho imitando a arte antiga hollandeza. "De Witges", e illuminados com "abats-jours" colorido.

Os moveis são a Liz XVI, estofados em pôxo e amarello pallido

A luz faz-se por candieiros de meza. Um piano de cauda Steynay serve de attractivo aos amadores de musica.

Ao centro do parlatorio vê-se um pilar redondo, em balaustrada de ferro cinzelado pelo qual se obtem um golpe de vista da sala de jantar.

A bibliotheca offerece estantes com numerosos volumes, sendo o mobiliario dos melhores e mais elegantes.

A sala de fumar com aposentos tectos muito altos com paineis de madeira de carvalho, estylo Renascença.

Merecem tambem special menção o salão para senhoras, para as crianças, sala de gymnastica

Passando aos apentos particulares vemos os camarotes de 1ª largos espaçosos, tudo muito "chic" e muito confortavel.

Os tectos altos, o solo em mosaico, as paredes a prova de fogo com quadros de ar, da escola flamenga, prendem attenção do visitante pelo esmero primor.

Além das cadeira e poltronas toucadores, canapésmesas de escrever, vemos lavarios do mais moderno modelo, com agua quente e fria, installação electrica, fornecendo tambem ventilação ao recinto, campainhas ectricas, telephone, casa de banh camas "Pullman" que se podem armar, podendo se alojarem até seis pessoas.

Há alem disso os camarotes de luxo, onde se têm mão todos as commodidades.

Os aposentos de 2ª são, si bem que menos luxuosos que os de 1ª, muito commodos, igualando nos assseios aos precedentes.

Tem sala de jant. espaçosa e confortavel, mobila com fino gosto sala de musa, "fumoir" convez de passeio e.

A classe intermearia fica na pôpa, com camarotes e lavatorios semelhantes ao de 2ª, sala de jantar, dispensa bem astecida, convez de passeio, tudo separado das outras classes.

Há tambem hospaes para homens e mulheres, com enfermeiros de ambos os sexos.

A terceira classe está installada por cima de duas ocens de convez na prôa, sendo divida em 2 secções separadas, e aquaes apezar de serem destituidas de luxo não falta luz, nem quaquer condição hygienica.

—

A's 10 1|2 o "Tantia" levantou ferro demorando no porto apenas 2 horas e tres quartos.

VARIAS

O dr. chefe de policia recebeu hontem o seguinte telegramma do delegado de Bodocó:

"Delegado Salgueiro não quiz attender requisição apezar tel. feito ordem v. exc.; delegado Leopoldina apresentou-me seis praças quando compõe-se destacamento doze praças; não tendo presos cadeia peço providencia. Posso seguir diligencias Serra Araripe cada vez mais apparece depredações. Mesmo assim força existente aqui é insufficiente bater bandidos. Este telegramma foi devolvido dia 31 estação tem circular engenheiro chefe sobre nossos telegrammas estadoaes tendo devolvido diversos. Collectoria pagou taxa este. Peço providenciar a respeito. — Saudações, Aurelio Araujo, delegado".

*

Para Caruaru' seguiu hontem o individuo Joaquim Alves da Silva que se encontrava detido na casa de detenção.

Naquele municipio será Alves interrogado sobre uma ordem "habeas.corpus" impetrada em seu favor.

*

Em um jornal europeu encontrámos a seguinte curiosa estatistica sobre os prejuizos que ao commercio inglez está causando a guerra européa:

"O "Board of Trade" acaba de publicar o estado do commercio britannico em 1914.

No decorrer do anno esse commercio accusa um "deficit" de mais de 4 mil milhões de francos com relação a 1913. Só no mez de Dezembro o "deficit" sobe a 620 milhões de francos!

Nem tudo são rosas e nem tudo corre como se propalou, isto é, que com a guerra a Inglaterra tinha tudo a lucrar, fazendo a sua fortuna. Verdade é que para umas nações ganharem, é preciso que outras percam; mas o que o Board of Trade" publica é a mais palpavel affirmação de que, se a Inglatera actualmente ganha, perdeu nos primeiros tempos.

E a verdade é que, estudando o caso com minudencia, vê-se que as exportações inglezas, em França, augmentaram no ultimo mez de Dezembro para mais de trinta milhões. Esses trinta milhões proveem de fornecimentos diversos, como couros, lãs, aço, carvão de que a França tinha necessidade, e que a Inglaterra poude vender-lhe.

Em todo o caso, o lucro que a Inglaterra possa ter, comparado com o que gasta com a guerra, não é de forma tal, que possa excitar a inveja a ninguem".

*

Pelo trem da "Great Western" chegou, hontem a esta cidade o popular João Honorio do Nascimento, que apresenta um ferimento de arma de fogo na face.

João Honorio é residente no engenho "Gamelleira", do municipio de Victoria e foi ferido por um seu companheiro de trabalho, tambem chamado João.

A victima, após ser medicada pelo dr. Cruz Ribeiro, seguio para o Hospital Pedro II.

*

O individuo Henrique da Silva foi hontem, apresentado ao dr. Juiz Municipal da 1ª vara criminal, afim de se ver processar por crime de furto, na "Pensão Universal" á rua das Cruzes, furto na importancia de 1:000$000.

*

O delegado de Jaboatão officiou ao dr. chefe de policia, solicitando a transferencia dos soldados do destacamento dalli, Firmino Firmo de Almeida, Antonio Salvador Pereira e Antonio José de Franca, cujo proceder é incorrecto.

*

Assumiu o exercicio do cargo de subdelegado do 3.º districto do municipio de Amaragy, no dia 3 do corrente, o cidadão Antonio Herminio Pontes.

*

O 2.º supplente do subdelegado do Pombal, sr. Francisco Gomes da Fonseca, assumiu hontem o exercicio do cargo de subdelegado desse districto.

*

Deverá ter alta hoje do hospital Pedro II a mulher Auta Maria de Oliveira que a 27 do mez findo fôra ferida gravemente pelo individuo Henrique Francisco de Oliveira.

*

A' avenida Martins de Barros travaram lucta hontem pela manhã os individuos José Benedicto e João Benedicto da Rocha.

O primeiro, armado de navalha, conseguiu golpear o segundo no ventre.

A victima recebeu soccorros medicos da Assistencia Publica sendo recolhida ao hospital Pedro II.

A policia tomou conhecimento do caso.

*

Hontem foram remettidos ao juiz seccional, dr. Ernesto Cunha as diligencias procedidas contra o individuo João de Americo Filho que se encontra pronunciado no artigo 22 da lei n. 210, de Setembro de 1910.

*

No hospital Pedro II veiu a fallecer hontem a mulher Maria Annunciada do Espirito Santo, que a 23 do mez passado tentou contra a existencia.

Annunciada, que incendiara as proprias vestes, embebidas em kerozene, residia á Engenhoca, 2.º districto de São José e era solteira.

*

O dr. Mauricio Wanderley recebeu hontem de Granito um telegramma em que o agente do correio dalli se dizia aggredido e solicitava as necessarias garantias.

Em vista disso essa autoridade passou ao delegado de Granito, o seguinte telegramma:

"Intermedio subdelegado de Bodocó cercae garantia agente correio ahi informar respeito aggresão soffrida pelo mesmo. Saudações, (a) dr. Joaquim Mauricio Wanderley, chefe de policia".

*

Em favor do corneteiro do 3.º batalhão da Força Publica, Cicero Manoel dos Santos, foi hotem impetrada um ordem de "habeas-corpus" ao juiz de direito da 1.ª vara criminal.

Cicero, que, recolhido á casa de detenção, está sendo processado, é autor de um ferimento a punhal praticado na rua da Roda, em um civil.

*

Compareceu hontem á sala das audiencias a mulher Maria da Conceição que, perante o juiz municipal da 2.ª vara do crime, está sendo processada por crime de infanticidio.

*

Foram hontem postos em liberdade os individuos Bento Alves, vulgo "Bentinho" e José Januario, o "D. Ratinho", que se encontravam recolhidos á casa de detenção por offensas á moral.

*

O individuo José Caetano Macedo, vulgo "Caboclo", que se encontra recolhido á casa de detenção, seguirá hoje para o municipio de Quipapá, afim de ser alli submettido a julgamento no dia 22 do corrente.

*

Hontem foi apresentado na sala das audiencias, ao dr. Juiz Municipal da 1ª vara criminal, o individuo José Carlos Boto, indigitado autor de uma tentativa de arrombamento no beco do Carioca, facto este occorrido ha mezes.

*

O individoo Manoel Theodoro Martins, que estava recolhido á Casa de Detenção, foi posto em liberdade, por alvará de soltura do dr. juiz das execuções criminaes.

*

Manoel Severino Ribeiro, conhecido por "Bemtevi", na occasião em que procurava, hontem, cavar qualquer cousa, lá para as bandas da Encruzilhada, foi preso pelo subdelegado desse logar e enviado para a "gaiola" alli do caes do Capibaribe.

*

O popular João Benedicto soffreu, hontem pela manhã, na rua Barão da Victoria uma queda, por ter escorregado sobre a casca de uma banana.

Ficou o mesmo com diversas contusões na face e foi medicado pelo dr. Cruz Ribeiro, seguindo depois para a sua residencia.

*

O maritimo Manoel Joaquim Lobo, hontem ás 12 horas, na rua da Praia, ensaiava uma de suas costumeiras desordens quando recebeu voz de prisão.

Não se conformando com a ordem da "autoridade legalmente constituida" quiz reagir á prisão, o que não conseguio, seguindo pouco depois, escoltado por praças de policia para a cadeia publica.

*

O subdelegado da Graça prendeu e fez recolher á Casa de Detenção, o individuo Antonio Manoel Nascimento, como gatuno.

*

Ferida na face esquerda por um tiro de pistola, anteontem, em Rio Formoso, chegou hontem ao Recife, a menor de 8 annos de edade, Bellarmina Maria da Conceição, que medicada no posto da Assistencia Publica, foi em seguida recolhida ao hospital Pedro II.

O tiro de que foi victima a referida menor, verificou-se asualmente no engenho "Formoso", entre dois trabalhadores que procuravam trocar um revolver por uma pistola.

*

Presa de uma syncope, hontem, no pateo de São Pedro, o menor José Barbosa da Silva recebeu soccorros medicos da Assistencia Publica e foi recolhido ao hospital Pedro II.

*

Afim de ser ouvido sobre uma ordem de "habeas-corpus" impetrada em seu favor, compareceu hontem, á presença do juiz da 1.ª vara do crime, o individuo Manoel Juvencio da Silva.

Esse individuo, que se encontra recolhido á casa de detenção, é autor dos ferimentos de que a 11 de Janeiro foi victima a mulher Adelaide Francisca de Araujo.

*

O subdelegado do 2.º districto de São José recebeu hontem um officio de seu collega do Recife, pedindo a prisão do individuo Antonio Avelino, residente na Travessa do Peixoto n.º 21, por estar o mesmo envolvido n'um "conto do vigario", passado naquelle districto.

*

Hontem ás 10 horas, o menor de 15 annos Cicero Leandro dos Santos, gazeteiro, procurava vender seus jornaes em um carro da "Tramways", linha de Olinda, quando ao passar pela rua da Imperatriz, succedeu bater com o craneo num poste ferindo-se.

Foi medicado pelo dr. Cruz Ribeiro.

*

Hontem ás 2 horas da manhã, o operario João Chrysostomo, de côr parda, empregado na "Tramways", estava trabalhando trepado numa carroça, no mastro de um cabo conductor de eletricidade, quando foi accommettido de uma syncope e queimou-se nas mãos, cahindo da carroça ao solo.

A Assistencia Publica, compareceu sendo o infeliz operario medicado.

*

Do Rio Grande do Norte communica-nos a sra. d. Anna Bezerra, que acaba de inaugurar em Natal, á rua dr. Eloy de Souza, n.º 1, um estabelecimento denominado "Hotel Santa-Cruzense".

Segundo nos adianta a proprietaria deste estabelecimento de refeições, dispõe elle de optima cosinha, estando devidamente apparelhado para servir ao mais exigente freguez.

Agradecendo a communicação, desejamos prosperidades ao "Hotel Santa-Cruzense".

VIDA COMMERCIAL

CAMBIO — Hontem os bancos abriram a 13 d. sobre Londres a 90 dias de vista. Vindas as noticias do Rio firmaram as taxas de 13 1|8 d. e 13 3|16 d.

A's 14 horas o mercado apresentou tendencia para baixa, alterando os bancos suas taxas para 13 1|8 d. e fechando a 13 d.

O papel particular foi negociado a 13 3|8, 13 7|16 e 13 1|2 d.

Fez-se a cobrança de saques a 90 dias a 13 d. e á vista a 12 3|4 d.

Alfandega (vale ouro) 15 d.

No Rio os bancos abriram a 13 1|4 d. subindo depois para 13 5|16 d. A' tarde baixou para 13 3|16 d. e fechando a 13 1|8 d. em posição duvidosa.

—

ASSUCAR — Tivemos hontem este mercado em posição calma, tendo as qualidades brutas alcançado uma alta de 100 réis.

A cotação official foi a seguinte:

Usinas de 1.ª ..	4$300 a 4$600
Usinas de 2.ª ..	3$900 a 4$200
Crystalisados . .	3$400 a 3$500
Demerara	Não houve
Brancos	3$600 a 3$800
Somenos	2$600 a 2$800
Mascavados . ..	1$900 a 2$100
Brutos seccos . ..	1$900 a 2$100
Brutos mellados	Não houve
Retame	Não houve

—

ALGODÃO — O mercado deste producto funccionou hontem bem movimentado. Ao preço de 10$500 pelos 15 kilos foram fechados negocios a cerca de 2.000 fardos para exportação para o mercado do sul.

—

BOLSA COMMERCIAL DE PERNAMBUCO

Junta dos Corretores

Em 5 do corrente.

Não constaram negocios.

Presidente, Arthur Dubeux.

Secretario, João Luiz dos Santos.

—

TELEGRAMMA

RIO, 4. — O mercado abrio, hoje, em posição calma, sacando os bancos a 13 5|16 e adquirindo papel particular a 13 1|4. Momentos depois, inesperadamente, os bancos baixaram de 13 5|16 para 13 1|4 e successivamente 13 1|8.

A' tarde o mercado tornou-se um pouco calmo, adoptando os bancos fornecer cambiaes a 13 1|16 e adquirir letras para cobertura a 13 3|16.

A' ultima hora o mercado firmou-se, passando os bancos a sacar 13 3|32 e 13 1|8 e comprando papel particular a 13 1|4, fechando nestas condições.

Careceu de importancia o movimento do mercado.

Os soberanos foram cotados aos extremos a 18$000 e 18$200 ficando vendedores a 18$000 e compradores a 17$900.

Poucos negocios.

Assucar continua sustentado. Entradas deste producto: 12.039 saccos; sahidas: 4.599. "Stock" conhecido .. 372.625.

Continua tambem firme o mercado do algodão. Não houve entradas. Sahidas 480 fardos. "Stock" conhecido ..... 11.610.

EXPEDIENTE

DIARIO DE PERNAMBUCO
(FUNDADO EM 1825)

Director: — CARLOS LYRA FILHO

Composto em machinas "LINOTYPE" da "LINOTYPE MERGENTHALER C.ª" A maior officina do norte do Brazil

DUAS EDIÇÕES DIARIAS

Edição da tarde ás 14 ½ horas

REDACÇÃO E ADMINISTRAÇÃO — Praça da Independencia, 2 e 4; OFFICINAS — Rua Duque de Caxias, 42. Telephone n.º 76. End. telegraphico "DIARIO" — Recife.

ASSIGNATURAS PARA TODO O BRAZIL

EDIÇÃO DA MANHÃ
Anno ..... 28$000
Semestre ..... 14$000

EDIÇÃO DA TARDE
Anno ..... 22$000
Semestre ..... 11$000

Os annuncios e publicações insertos simultaneamente nas duas edições, terão, na edição da tarde, o abatimento de 50%.

Não se devolvem autographos

VENDA AVULSA

Numero do dia, 100 rs; atrazado do anno corrente, 200 rs; de annos anteriores, 500 rs. por anno.

As reclamações deverão ser feitas por escripta, em nota assignada, contendo o endereço exacto do reclamante, e dirigidas ao snr. **J. Tavares — Escriptorio** commercial do "**Diario**".

Prevenimos aos interessados que somente serão validas as contas desta empreza devidamente timbradas e rubricadas pelo snr. **J. Tavares**.

Avisamos tambem que é nosso unico cobrador nesta capital o snr. Manoel de Castro Fonseca.

E' nosso unico e exclusivo correspondente commercial no Rio de Janeiro, o snr. Francisco de Lima Valente, com escriptorio á rua do Rosario n. 78, 1.º andar.

Rogamos muito encarecidamente aos nossos assignantes o obsequio de nos scientificar, sem demora, de toda e qualquer irregularidade na distribuição e entrega da folha.

Aos nossos assignantes que desejarem continuar a receber o "Diario", prevenimos que deverão mandar saldar suas contas até o dia 31 do corrente.

MERCADO DE GENEROS

Aguardente — De $250 a $300 a canada, conforme o grau. O mercado frouxo.
Alcool — De $400 a $450 a canada, conforme o grau.
Borracha — A de mangabeira a 1$000 e a de maniçoba de 1$800 a 2$000 o kilo, conforme a qualidade.
Bagas de mamona — A 1$500 os 1 kilos, na estação.
Couros espichados — De 1$100 a 1$2 o kilo.
Couros seccos salgados — De 1$000 a 1$100 o kilo.
Couros verdes — De $800 a $50.
Caroços de algodão — De $520 a $300 os 15 kilos.
Café — De 7$200 a 7$200, genero novo.
Cera de carnauba — Sem cotação.
Cacau — A 7$400 por 15 kilos, conforme a qualidade.
Farinha de mandioca — De 6$000 a 6$500 por 60 kilos, conforme a qualidade e procedencia.
Feijão malatinho — De 2$000 a ... 2$400 o saco de 60 kilos.
Feijão preto — De 2$000 a 2$600 o saco de 60 kilos.
Milho — De 8$000 a 8$400 o saco com 60 kilos na estação. O mercado frouxo.
Mel — A 25$000 a pipa com o casco.
Pelles de carneiro — De 1$000 a 1$100 conforme a procedencia.
Pelles de cabra — De 1$200 a 1$400 cada uma conforme a procedencia.
Sola — De 7$000 a 16$000 o meio, conforme a qualidade e peso.

Somente hoje, chegará ao nosso porto o paquete nacional "Rio de Janeiro".

INFORMAÇÕES

Diversões — Hoje:
Helvetica — Soirée:
"Films" e variedades.
Pathé — Matinée e soirée:
1. "O fabrico do "Leite Moça"; 2. a V.ª "O fim da mão negra".
Victoria — Matinée e soirée:
O "film" de grande metragem "A derrocada d'uma alma".
Polytheama — Soirée:
"Films" e variedades.
Missas funebres — Hoje:
A's 8 horas na matriz da Bôa Vista, por alma de Maria Temporal Carvalho de Mendonça.
A's 7 horas, na matriz de Pau d'Alho, por alma do dr. João Antunes de Araujo Pinheiro.
A's 8 horas, na Ordem 3.ª de São Francisco, por alma de Francelino Maria de Oliveira Wild.
A's 8 horas, na egreja do Carmo, por alma de Felismina de Barros Pimentel Farias.
A's 8 horas, na matriz de Fabaquer, por alma de Arthur Cavalcanti Barbosa.
A's 8 horas, na egreja de São Sebastião em Olinda, por alma do Padre João Fernandes vom Woedtke.
A's 8 1/2 horas, na matriz da Escada, por alma de Jovelino Tolentino de Freitas.
Telegrammas retidos — Acham-se na repartição geral dos telegraphos para Guedes: para Joaquim, rua da Intendencia n.º 39; para Lartigue.
Vapores esperados — Hoje:
"Rio de Janeiro" do sul.
"Cannavieiras" do sul.
"Aracaty" do sul.
Vapores a sahir — Hoje:
"New-York" e com. "Rio de Janeiro".
Rio e Santos "Garupy".
Avisos:
A "Brazilian Street Railway Company Limited" avisa que os trens da linha Principal, operação tanto na ida como na volta, defronte da ponta terminal dos bonds de Casinga. Ficando supprimida a parada denominada São José do Manguinho.
— A "Vitalicia Pernambucana" avisa aos mutualistas que ainda não tenham resgatado as quotas correspondentes aos 40 e 41 bonifica que terminou o prazo para o pagamento accrescido de multa de 20 % no dia 15 do corrente.
— A "Brazilian Street Railway Company Limited" avisa que somente no escriptorio geral do trafego á rua de Santo Amaro se póde alugar trens especiais, wagons de carga, vender barra e fazer quaesquer outros contractos.
Audiencias:
As audiencias ordinarias do dr. Sergio Loreto, juiz seccional, terão logar nas quintas feiras, na séde do Foro federal, á rua Barão da Victoria n.º 15, 1.º andar.
O dr. juiz municipal da 2.ª vara dará suas audiencias, civel e commercial, no sabbado, no logar e hora do costume.
Convites e chamadas:
Bras Silva & Cia. convidam os srs. consandoras de debentures a irem receber o "coupon" relativo ao semestre findo, nos escriptorio á Avenida Martins de Barros n.º 85.
— A "Companhia Phoenix Pernambucana" convida os accionistas a se reunirem em assembléa geral, á rua 15 de novembro n.º 6, no dia 12 do corrente, ás 13 horas.
— O "Banco Auxiliar do Commercio" convida os accionistas para uma reunião no dia 9 do corrente, ás 13 horas, no salão da Associação Commercial.
— A "Companhia Industrial Pernambucana" convida os possuidores de debentures da 1.ª serie a irem receber no seu escriptorio o "coupon" n. 44, de 10 horas ás 12 horas, no cinema do Apollo n.º 47, 1.º andar.
Malas terrestres — Hoje:
R. de Maria, L. dos Gatos, Paneiro, Jurema, Belmonte, Altinho, Palmeira, Corentes, L. do Cavalleiro, Rio Formoso, Tamandaré, P. do Uno, S. José da Coroa Grande, Calçado, Jupi, S. Bento, Bom Jardim e Umbuzeiro.
Malas maritimas — Hoje:
Pelo "Mugery", para Maceió, Rio de Janeiro e Santos, recebendo impressos e cartas até 11 1/2, registrados até 10 1/2 e posta dupla até 12 horas.
Editaes:
— Na secretaria do "Gymnasio Pernambucano", pondo em concurso a cadeira de Portuguez daquelle instituto, começando a correr do dia 26 do mez passado o prazo legal de dois mezes para a inscripção dos candidatos.
— Na directoria da contabilidade do municipio do Recife convidando os contribuintes dos impostos de limpeza publica, higiene, solo baixo, fóro de perfilamento, caes com agua pluviaes não canalisadas devidamente porta aberta, aferição, letreiro, empanada, motor e trilhos cruzando ruas, relativamente á frequencia do Santo Antonio, 1.º semestre do corrente exercicio, para pagarem dentro do prazo de trinta dias, a contar de dia 2 do corrente.
Findo o referido prazo, serão ditos impostos cobrados com a multa de 10 %, nos quinze dias seguintes e depois com a de 20 %.

DIARIO DE PERNAMBUCO

Reminiscencias de 1870

Guerra franco-prussiana

Da "Correspondencia da Europa":

"O incendio do palacio de Saint-Cloud — A "Correspondencia Havas" dá os seguintes pormenores acerca do incendio desse palacio, que se attribue a um acto de malevolencia praticado pelos francezes:

"Ao regressar do campo de batalha, e passando por Point-du-Jour vi o palacio de Saint-Cloud em chamas. Duas bombas arremessadas do Monte Valeriano foram as que produziram o incendio.

Via-se indistinctamente abaterem-se paredes e o bosque de Saint-Cloud principiar a arder. Pela dez horas o incendio parecia diminuir de intensidade.

O palacio fôra mandado concluir pelo irmão de d. Luiz XIV. A galeria fora pintada por Mignard mas felizmente todos os objectos de arte tinham sido dalli tirados antes da chegada do inimigo.

Um despacho dirigido de Versalles ao "Times" accrescenta o seguinte sobre o mesmo assumpto:

"Saint-Cloud não é mais do que ruinas.

Os quadros e tapeçarias arderam todos. Salvou-se o busto de Napoleão e uma parte da bibliotheca."

PELLES DE CABRAS E CARNEIROS — Pagam a preços vantajosos — ANTONIO VICENTE & C.ª — TIMBAUBA

Em torno de um saco de assucar

Na repartição central da policia esteve hontem o sr. Luiz Pinheiro de França, negociante estabelecido no largo do Forte n.º 54, que, apresentado ao dr. Mauricio Wanderley, deu queixa contra o escrivão da subdelegacia de Santo Antonio.

Disse que, tendo comprado no dia 26 do mez findo um saco de assucar a um carroceiro, compareceu á presença do 1.º delegado da capital que liquidou o caso.

No dia 2 do corrente, porem, recebeu um recado do subdelegado de Santo Antonio que o intimava a comparecer á respectiva subdelegacia.

Attendendo á intimação, foi alli interrogado pelo escrivão sobre o caso do assucar e em seguida recolhido ao xadrez.

No dia 2 do corrente, porem, referido mandou tiral-o e disse-lhe: "você vae comer um anno e 6 mezes de cadeia; acho bom que preste uma fiança de 758000, se quizer ficar livre.

Você dará ainda 28000 para o papel".

Na occasião disse que não era possivel porque não tinha dinheiro.

Entretanto, apresentou dois fiadores que entraram com o dinheiro.

Prestando a fiança, a victima retirou-se, sendo no dia seguinte procurada pelo mesmo escrivão que lhe disse dever elle, entre com a quantia de 808000, afim de liquidar o caso.

O dr. chefe de policia determinou ao 1.º delegado da capital, tomasse as providencias precisas.

Esta autoridade dirigiu ao subdelegado de Santo Antonio o seguinte officio:

"Illmo. sr. capitão Manoel Chagas de Oliveira, subdelegado de Santo Antonio.

Tendo os senhores Natalio Mugg e Luiz Pinheiro de França queixado ao dr. chefe de policia de que foram presos nesse districto e ahi prestaram fiança illegalmente o mesmo dr. chefe de policia recommendou-me que providenciasse a respeito, pelo que recommendo que me informeis com a maxima urgencia sobre o caso referido.

Saude e fraternidade — (a) Emeas Lucena — delegado do 1.º districto".

O SERVIÇO DE PORTOS NO BRAZIL

A obra de um decennio—O que existia e o que existe, o que se vae fazer—De Manáos ao Rio Grande do Sul

Do "O Paiz" passamos para as nossas columnas o seguinte bem feito estudo sobre a construcção e conservação dos portos do Brazil:

"A construcção de portos commerciaes é um dos problemas de mais interesse e importancia para um paiz, principalmente para um paiz novo como o Brazil, com extensas costas maritimas, que se preoccupa agora com a sua propaganda no extrangeiro e que procura desenvolver o seu commercio e as suas industrias.

Assim como as povoações do interior não podem progredir sem o auxilio da estrada de ferro, que leva aos mercados consumidores os seus productos, tambem os portos que não dão facil accesso á navegação e que não possuem apparelhos para a facilidade de carga e descarga de mercadorias não podem contar a visita regular e constante dos grandes transatlanticos que levam ao extrangeiro os productos do paiz, attestado do seu trabalho e do seu desenvolvimento.

O desembarque de passageiros em transito, que aproveitam a escala do navio no porto para passeios na cidade em que elle está localisado, é um natural e excellente meio de propaganda. A facilitação da mercadoria é um grande auxilio ao desenvolvimento commercial, porque quanto mais este serviço fôr facilitado tanto mais frequente será a navegação com escala pelos portos assim apparelhados.

Além destas, outras vantagens traz a construcção dos portos: o saneamento e embellezamento das cidades onde elles estão localisados, com a limpeza e dragagem das aguas e pelas obras complementares em terra.

Só muito tarde, infelizmente, os nossos governos procuraram dar solução a este problema. Até 1904 (com excepção do porto de Santos cuja construcção se deve á iniciativa particular, este serviço não foi além de concessões dadas a particulares, que dellas não se aproveitavam convenientemente.

Não nos importa agora saber a causa do abandono em que ficaram os nossos portos de mar; o intuito é fazer um resumo do que se conseguio neste ultimo decennio, o que já é um grande avanço, agora que a situação financeira do paiz determinou a suspensão de muitas dessas obras, que, entretanto, não ficarão perdidas. Convenientemente conservadas, em época melhor serão aproveitadas e concluidas.

De 1904 para cá foram sendo successivamente estudadas, projectadas ou iniciadas as obras dos seguintes portos: Manaos, Belém, S. Luiz do Maranhão, Fortaleza, Camocim, Natal, Jaraguá, Recife, Amarração, Cabedello, Aracajú, Bahia, Victoria, Rio de Janeiro, S. João da Barra, Paranaguá, São Francisco, Rio Grande do Sul e Corumbá.

Alguns destes portos foram apenas projectados ou estudados, outros foram feitas obras preliminares; são os de Maranhão, Fortaleza, Camocim, Natal, Jaraguá, Amarração, Aracajú, S. João da Barra, Paranaguá e Corumbá. Em outros, as obras foram mais adiantes, com a respectiva dragagem e mesmo construcção de alguns trechos de cáes; são os de Belém, Cabedello, Victoria e Santa Catharina. Finalmente, os portos de Manaos, Recife, Bahia, Rio de Janeiro, Rio Grande do Sul, tiveram suas obras concluidas ou as têm em via de conclusão.

Assim, com o porto de Santos construido por iniciativa particular, como já dissemos, o Brazil foi dotado, neste ultimo decennio, de seis portos de primeira ordem, dos quaes tres completamente preparados e em franca exploração commercial, os de Manáos, Rio de Janeiro e Santos e tres quasi concluidos, os de Recife, Bahia e Rio Grande do Sul.

Além destes seis portos, o de Belém já possue um trecho de cáes apparelhado e em exploração commercial.

Nos cinco portos construidos de 1904 para cá, foram feitas importantes obras, que resumiremos na nota a seguir.

PORTO DE MANAÓS

A situação privilegiada da cidade de Manáos, á margem esquerda do rio Negro, que é francamente navegavel até ao oceano, tornou o seu porto um centro commercial de grande importancia.

As obras de melhoramento do porto alli executadas são de inestimavel valor, entre outras cousas porque, puzeram fim á desagradavel situação de, em quasi metade do anno, ficar suspensa a navegação naquellas regiões, em época da vasante do rio Negro.

Contractadas com uma empreza particular, a Manáos Harbour Company Limited, foram as obras executadas regularmente e constaram do seguinte: regularização da margem do rio, construcção de cáes, rampas de accesso, obras permanentes e fluctuantes para a atracação de qualquer navio em qualquer época do anno, serviço de carga, descarga e armazenagem, com relação á pequena e á grande navegação, e dragagem de que precisava o porto além da construcção de um edificio apropriado para a alfandega.

O porto, actualmente, está em franca exploração commercial, pelos concessionarios, têm uso exclusivo pelo prazo de 60 annos, findo o qual reverterão as obras, utensilios e quaesquer outras propriedades da empreza para a União, sem direito algum a indemnizações.

PORTO DO RECIFE

O porto do Recife, situado ao norte da costa brazileira, é, de todos os portos sul-americanos, o mais proximo da Europa. E por esse motivo é dos mais importantes, no qual se faziam necessarias as obras de melhoramentos que se executam actualmente e que estão quasi terminadas.

O accesso ao porto era difficilimo; cerca de duas milhas da costa era quasi impossivel a navegação, tal a quantidade de bancos e baixios existente. Alem disto, uma extensa linha de recifes corria quasi junto á costa, paralellamente.

Porto de consideravel movimento commercial, sentia-se da falta de recursos para a navegação que a não ser a de vapores de pequenos calados, era ali de todo impraticavel.

Os grandes transatlanticos e mesmo os vapores de porte regular, eram forçados a desembarcar passageiros e mercadorias ao largo, a uma grande distancia da costa, com grande risco de vida para os passageiros e de prejuizos para as mercadorias.

Depois de approvado o projecto do engenheiro Alfredo Lisbôa foram as obras contratadas com a Société de Construction du Port de Pernambuco. Constam ellas de:

Uma quebra-mar de 1.147 metros de extensão, construido sobre a linha dos recifes submersos avançando sobre o mar até a profundidade de nove metros em aguas minimas e enraizado na extremidade norte dos recifes emergentes;

Um molhe de pedra jogada, de 789 metros, partindo perpendicularmente do isthmo de Olinda;

Cáes para atracação, carga e descarga de navios, dividido em secções de 10, nove, oito e dois e meio metros de profundidade;

Obras de alteamento e regularisação na antiga muralha;

Dragagem para aprofundamento do porto e aterro entre os novos cáes e o littoral;

Atrazamento do baixio rochoso á entrada do porto e desobstrucção das pontas de pedra, onde fôr necessario, especialmente na área dragada;

Arrazamento do baixio rochoso á entrada do porto, installações electricas, etc.

Essas obras deviam ficar concluidas no prazo de cinco annos mas este prazo foi prorogado, de modo que só a 31 de janeiro do proximo anno estarão inteiramente promptas. Dellas, porem, já foram feitas: a dragagem, 1.495 metros correntes de cáes, 980 metros de quebra-mar, 450 metros do molhe de Olinda, 2.900 metros de muralha sobre os recifes e quatro armazens vastos para deposito de mercadorias.

As condições, portanto, da navegação, naquelle porto, são hoje muito melhores, pois elle já dá accesso aos navios mesmo os de grande calado.

Faltam ainda concluir, para execução completa do projecto, 4.775 metros correntes de cáes de um quatro, oito e dez metros de profundidade, 167 metros de quebra-mar, 348 metros do molhe de Olinda, sete armazens para deposito de mercadorias e dois depositos de inflammaveis.

Alem desse melhoramento, talvez o mais importante para o Estado de Pernambuco, porque mais directamente diz respeito ao seu desenvolvimento commercial, outros foram feitos, em consequencia delle, como a demolição de velhos trapiches e abertura de avenidas, a exemplo do que se fez aqui no Rio, saneando e embellezando a cidade. A principal avenida, a avenida Central do Recife já está grandemente construida: ella corta toda a cidade do bello bairro do Recife até a Bôa Vista, ligando-os mais intima e agradavelmente. Esta avenida, aliás, não se fez sem o sacrificio de alguns monumentos tradicionaes da gloriosa cidade, entre os quaes o Arco de Santo Antonio, que não era mais do que o vestigio de uma das antigas pontes do Recife, que se remonta á época dos hollandezes, dos tempos em que foi cidade de mercado e a quasi triscular egreja do Corpo Santo, vasto e imponente templo do periodo colonial, que a grande arteria moderna encontrou no seu traçado.

O porto teve o valor, entretanto de remodelar o velho bairro do Recife, especie de alma nossa antiga Prainha, remanescente do feitio rimal, em contraste com os bairros de Santo Antonio e Bôa Vista que lão alto falam em louvor de Mauricio de Nassau, que os traçou.

PORTO DA BAHIA

O porto da Bahia, na cidade do mesmo nome, capital do Estado, está situado na bahia de Todos os Santos, que mede 25 milhas de norte a sul e 20 de éste a oeste. A barra é formada pelo cabo de Santo Antonio e ilha de Itaparica.

Um dos mais importantes portos do Brazil, sentia-se elle da falta de melhoramentos que facilitassem a navegação.

Entreposto maritimo, com grande movimento commercial, abastecendo o mercado de outros Estados pela sua importação, teve consideravel impulso com essas obras iniciadas depois de uma serie de concessões mallogradas.

Das obras contratadas, que constam de tres quebra-mares, dois exteriores e um interior;

Duas muralhas de cáes, uma de 6 m.50 e outra de 9 m. 50;

Cáes de saneamento, constante de um revestimento protector do littoral, com enrocamento e alvenarias de pedras seccas;

Escavação do porto e abertura de canaes de accesso em frente á doca do Arsenal de Marinha e pelos dois lados do quebra-mar interior;

Aterro entre os cáes e o littoral conquistando terreno para ruas e edificações;

Armazens, apparelhamento, uma pequena doca para o mercado, linhas ferreas, installação de um pharol, varios pharoletes e boias illuminativas, uma rampa para carga e descarga de madeiras e remoção do casco do vapor "La France", já foram executadas a seguintes:

200 metros de cáes de cabotagem;

1.415 metros de muralha de cáes, sendo 1.088 já apparelhados com armazens e guindastes;

1.523 de cáes de saneamento;

Linhas ferreas em toda faixa de cáes;

920 metros de quebra-mar exterior;

200 metros de quebra-mar interior;

Sete armazens para mercadorias;

Edificios para Correios e para o Mercado Modelo.

Faltam ainda as seguintes obras:

Cinco armazens de mercadorias;

500 metros de quebra-mar;

Depositos para carvão e inflammaveis;

Guindastes para os armazens a concluir.

Como se vê, está grandemente melhorado o porto da Bahia, em exploração commercial na sua maior extensão.

A cidade de S. Salvador foi enormemente beneficiada com a construcção do porto; foi demolida uma grande parte e nesta edificada uma cidade nova, limpa, cheia de avenidas com boas construcções.

RIO DE JANEIRO

Está ainda bem viva na lembrança de todos o que era a chegada de um transatlantico ao porto desta capital o mais importante entreposto maritimo da nossa vastissima costa.

Para o desembarque de passageiros, aquelle triste espectaculo dos catraieiros atulharem as immediações do navio, com seus botes, e, quasi nus e suarentos, em um berreiro ensurdecedor, disputarem grosseiramente os passageiros; para a mercadoria, o moroso processo de descarga em chatas e saluas, que ficavam na bahia, ao tempo, dias e dias, á espera de occasião e local para descarregar.

Com isto eram grandes os prejuizos do commercio e incommodo e perigoso o desembarque de passageiros.

Que se vê hoje? Do lado do marinha praia limpa e dragada, com uma linda curva de 3.500 metros de cáes, de oito e 10 metros de altura, em marés maximas ou minimas.

Do lado da terra um magnifico porto de desembarque, para passageiros, na praça Mauá e em toda extensão de cáes, uma fila de 18 armazens solidos, elegantes e hygienicos, de 35 por 100 metros. Toda faixa do cáes cortada de linhas ferreas e apparelhada com possantes guindastes. Além dos 18 armazens de cáes, varios outros de um e dois pavimentos, em frente á muelles, para o deposito de mercadorias que, por sua natureza, exigem longa estadia nos armazens.

Ha, ainda, outras obras importantes no cáes: as canalisações subterraneas do Moinho Inglez, da The Caloric Company e do Moinho Fluminense; a machina para embarque de café e as installações para a descarga do carvão e inflammaveis.

O serviço de carga e descarga de mercadoria no nosso porto era implesmente vergonhoso. Com os proprios guindastes de bordo eram os volumes retirados do porão dos navios e depositados em chatas e saluas, que ficavam na bahia, aguardando ordem da Alfandega. Mais tarde, iam atracar nas ordinarias pontes de madeira dos antigos armazens alfandegados e o serviço de descarga feito em cabeça era moroso.

Nesses trapiches ficava a mercadoria novamente á disposição da nossa repartição aduaneira, com serio prejuizo para o commercio e para o proprio fisco, que não podia exercer uma completa fiscalisação.

O serviço de hoj, é rapido e feito com limpeza. Atracado o navio aos cáes, os guindastes possantes ali installados vão buscar os volumes em grande linguadas, no porão dos navios, descarregando-os directamente, nos vagões da linha ferrea.

Cheio um comboio, a locomotiva transporta-o para o interior dos armazens e os guindastes suspensos do interior destes tiram a mercadoria dos vagões e vão arrumal-a nas pilhas.

Para o desembarque do oleo combustivel, a The Caloric Company fez uma canalisação subterranea. Collocada uma mangueira no porão do navio, é o oleo transportado, pela canalisação subterranea e por meio de uma bomba de sucção, para um grande deposito na avenida do cáes; dahi é elle expellido, por uma bomba de recalque, para o grande tanque deposito existente no alto do morro da Saude.

O desembarque do trigo para os moinhos Inglez e Fluminense é feito pelo mesmo processo de sucção e em canalisações subterraneas.

Para a descarga de carvão e inflammaveis, com o fim de não embaraçar o serviço do cáes e para não sujar as aguas, foram installados guindastes e vagonetes especiaes na margem esquerda do canal do Mangue.

O embarque do café, tão moroso até agora, aqui, como em Santos, é feito por meio de uma machina simples, installada na praça Municipal. Consta ella de dois cylindros de ferro, ligados por um lençol de lona, como uma polia. Com o movimento electrico dado aos cylindros, o lençol gira e o sacco collocado em uma extremidade, a de terra, corre á outra extremidade, a do cáes, de onde é atirado ao porão do navio.

Para a conclusão das obras do porto desta capital, cuja exploração commercial está arrendada á Compagnie du Port de Rio de Janeiro, faltam apenas um armazem de bagagem e uma estação de passageiros, na praça Mauá, alguns depositos mais para mercadorias e um deposito de inflammaveis, provavelmente em alguma das ilhas da nossa bahia.

Para mostrar como as obras do melhoramento de um porto concorrem para o saneamento e embellezamento da cidade, basta ver o que se deu aqui, no Rio.

O enorme mangue, onde desembocava o canal desse nome e que se estendia da rua Senador Euzebio até o mar, com o nome de praia Formosa, transformado hoje em um magnifico bairro commercial, todo cortado de largas avenidas arborisadas e illuminadas, e dispondo de rêde de esgotos, agua e bonds. E quando forem vendidos os numerosos terrenos que o governo alli possue, e que nelles forem levantadas boas edificações, é que o Rio se poderá orgulhar de possuir um porto e cidade commercial de primeira ordem.

PORTO DO RIO GRANDE DO SUL

Situado no extremo sul da costa brazileira, o porto do Rio Grande era, talvez, de todos os portos nacionaes, o de mais difficil accesso, tanto assim era que nenhum navio, que o demandasse, ousava transpor a barra sem um pratico a bordo.

Estado de grande futuro e em franco progresso, pela uberdade do solo e pela amenidade do clima, sentia-se da falta de um porto commercial, por onde pudesse exportar as suas consideraveis producções.

Foi attendendo a essa necessidade e sob o impulso que teve nestes ultimos 10 annos o serviço de melhoramentos de portos, que as suas obras foram contractadas, com a Compagnie du Port du Rio Grande do Sul.

De todas as obras contractadas, só que foram: a construcção de um porto de primeira ordem na cidade do Rio Grande, a abertura de um canal entre o Canal do Norte e as aguas profundas do oceano, a construcção de dois pharoletes nas extremidades dos molhes de cáes e apparelhamento completo do porto, já estão concluidas e em franca exploração commercial, as seguintes:

1.216 metros de cáes;

44.291 metros cubicos de enrocamento;

2.491.583 metros cubicos de aterro;

tres armazens para mercadorias;

um armazem frigorifico;

uzina electrica;

uzina de gaz e oleo;

esgotos e aguas pluviaes em toda a cidade do Rio Grande; e

linhas ferreas em toda a zona dos cáes.

E' facil imaginar o quanto estas obras vão concorrer para o desenvolvimento do commercio e das industrias do nosso Estado do extremo sul, e que é, sem favor, um dos que mais têm progredido em toda a União.

CASINO OLINDENSE

BAILE DE MASCARAS

A apreciada sociedade dançante da velha Olinda abre hoje seus ricos salões para um baile de mascara — nota encantadora com que se vae abrir o carnaval deste anno, — e ao qual deverá comparecer o que de mais fino tem o nosso meio social do Recife e sua opulenta visinha do norte.

O Casino estará enramalhado a capricho com allegorias carnavalescas e finas criticas a cousas da actualidade.

Desse trabalho foi incumbido o apreciavel artista Henrique Moser.

Para as danças, que se e importão de 26 numeros de musica, foi contractada especialmente a orchestra Blücher.

O serviço de gelados está a cargo da conhecida "Sorveteria Elna."

Para a commissão de recepção foram escolhidos os seguintes conhecidos: coronel J. J. Figueredo, Antonio dos Santos Pontual, dr. J. M. Guedes Alcoforado, commendador Candido Neves, Augusto Moreira, dr. Decio Fonseca, dr. Justino Vaz, Lupercio Maranhão, dr. Pinho Borges e Christino Bezerra.

Para o recebimento foram designados: coronel Alfredo Pires Galvão, major Oscar Barbosa, Romulo Estevam de Oliveira, Carlos Bessoni e Alfredo de Souza Leão Faro.

Da festa, que prevemos será mais um triumpho para a conceituada sociedade, daremos circumstanciada noticia, descrevendo tanto quanto possivel as plumagens com que nossas gentis patricias se apresentarem.

Repartições Federaes

TELEGRAPHO NACIONAL — Voltou a ser telegraphica a estação telephonica de Serraria, na Parahyba do Norte.

—

Foram concedidas as seguintes licenças em ordenado: 45 dias ao telegraphista Armando Sampaio Costa e 30 ao de 3.ª Abelardo de Oliveira.

—

Apresentou-se na estação de Parahyba o assumiu exercicio o telegraphista Antonio R. de Carvalho.

—

Apresentou-se em Recife e assumiu exercicio o telegraphista de 2.ª classe dr. João de Medeiros Raposo.

—

Circulares:

Na circular 16 de 12 de Janeiro figuram os nomes Portina e Aguilar como duas estações quando se trata de uma com a denominação de "Fortin Aguilar" — (Assignado) — Barrozo.

—

Acham-se fechadas as estações urbanas Tristeza, Therezopolis e Moinhos de Vento, situadas na cidade de Porto Alegre, 1.º districto do Rio Grande do Sul — (Assignado) — Barrozo.

—

Reabriram-se as estações telegraphicas da Estrada de Ferro Sapucaia Riograndense, cujo fechamento foi communicado em circular 224 de 26 de Outubro do anno findo, a saber: Sugru, Nova Galicia, S. João, Calmon, Presidente Penna, Rio Caçador, Rio das Antas, Rio Bonito, Rio Capinzal, Peixe e Rio Uruguay; bem como a de Herval, na mesma estrada — (Assignado) — Barrozo.

—

Foram abertas ao publico as estações telegraphicas Calabacilla Berduc, Villa San José, Pidermen, Juan Jorge, Arovo Urquiza, Ubajam, Liedez e Uruguay, situadas na Republica Argentina e pertencentes á Ferro Carril Nordeste Argentino, linha concordia ao Uruguay — (Assignado) — Barrozo.

—

Pelo ministro da Viação foi indeferido o requerimento em que o guarda-fio de 2.ª classe Germano de Souza Lima pedia seis mezes de licença.

—

Foi indeferido o requerimento do telegraphista Joaquim Machado da Nobrega, pedindo augmento de diaria.

—

A estação da Parahyba do Norte rendeu 1:000$000, no dia 4 do corrente.

—

Para as estações telephonicas de Umbuzeiro e Surubim foram designados o trabalhador Manoel da Costa Guimarães e o guarda-fio Januario Cavalcante de Albuquerque, ambos pertencentes ao quadro da Repartição.

—

A excepção do defeito entre Parahyba e Alagoa Grande, como sempre no trecho conservado pela Great Western, todas as linhas boas.

Serviço de Belem a Porto Alegre, em hora.

Radio interior e Amazon funccionando bem. Via Salinas, companhia Franceza continua interrompida.

—

Com relação á noticia, hontem publicada, procedente do Telegrapho Nacional, da dispensa de dois funccionarios e nomeação de outros para as estações telephonicas de Umbuzeiro e Surubim, pedem-nos daquella repartição declarar que não houve propriamente nomeação de novas pessoas, mas simplesmente designação de funccionarios já pertencentes ao quadro do pessoal.

Casa de Detenção

Movimento dos presos da Casa de Detenção no dia 4 de fevereiro:

Existiam 404; entraram 12; sahiram 2; existem 414.

A saber: homens 375; mulheres 15; extrangeiros 24; total 414.

Sahiram: homens 2.

Existem na enfermaria 19.

Está de serviço á secretaria o amanuense José de Moraes Gomes Ferreira.

ASSASSINATO

Em Pesqueira, no dia 1.º do corrente, o individuo Arthur Manoel Marcellino assassinou a tiro de bacamarte a Avelino Bezerra Cavalcante Gomes.

Intrigas antigas deram origem ao crime.

A autoridade policial local, tomou conhecimento do facto, effectuando a prisão do criminoso.

CORDÕES PARA PUNHOS DE REDE — Vendem, em qualquer quantidade.
— ANTONIO VICENTE & C.ª — TIMBAUBA

CARNAVAL

"Zé Folião", o trocista barato do "Jornal Pequeno", já está sentindo o peso da minha espada.

Agora elle deve se convencer de que é preciso cuidar mais do carnaval do que tratar da vida do "Tenente".

Chame a assistencia, cure-se e, depois volte si ainda tiver saude.

NOTAS

CANNA ROXA — Ensaia amanhã, com magnifica orchestra.

CACHORRINHOS DO HOMEM DO MIUDO — Passeiou hontem, fazendo um successo baita.

ESPANADORES — Fará um ensaio del arromba, amanhã.

TENENTE.

As eleições

PARA DEPUTADOS

Resultado final do 2.° districto segundo nota enviada pelo P. R. C.

Estacio Coimbra	10.712
Lourenço de Sá	9.970
Costa Ribeiro	7.137
Rodolpho de Araujo	7.160
Nelio Campello	7.195
Julio Maranhão	7.042
Augusto Amaral	7.076
Annibal Freire	1.941
Domingos Souza Leão	1.578
Faria Neves	1.573

Resultado fornecido pelo "Estado de Pernambuco":

3.° DISTRICTO

SENADOR

José Bezerra	6.047
Rosa e Silva	5.502

DEPUTADOS

Julio de Mello	6.006
Sergio de Magalhães	5.786
Turiano Campello	5.303
Bento Borges	4.981
Aristarcho Lopes	4.870
Gervasio Fioravanti	4.728
Erasmo de Macedo	4.718
Apolinario Maranhão	592
Conego Assumpção	677
Pedro Pernambuco	238
Cintra Lima	232

A VIDA NAS TRINCHEIRAS

De uma correspondencia para o "Paiz":

Um operario parisiense, que se encontra ao norte da França, batendo-se com os allemães, escreveu a uma irmã uma carta na qual se lê o seguinte:

"Imagina tu uma noite escura como breu. Eu estou mettido no fundo de uma trincheira, a meio de um bosque, esperando a vez de entrar de sentinella. Ella que chega: são cinco horas da manhã e faz um frio dos diabos, de modo que os dentes batem-me como se eu tivesse os queixos submettidos á acção de uma pilha electrica.

O que me vale são as camisolas e as meias de lã que a mamã me mandou. Mas as orelhas parece que o frio m'as corta e eu não posso cobril-as, porque senão não ouço os passos dos "boches".

O certo é que eu não sinto o menor ruido.

Dão seis horas na torre de E.

O nevoeiro desfez-se e ao bater a ultima badalada das seis horas, sinto o assobio de uma bala allemã perto dos ouvidos e logo em seguida outra e depois outra.

A' primeira, puzeme de joelhos e á segunda estendi-me no chão, passando-me as balas por cima.

Era o ataque dos allemães á aldeia de E., que ficava a mil metros do logar onde eu estava.

Agora o canhão "boche" ribomba e os meus camaradas que estão na dita aldeia começam a responder, dando principio ao concerto: "zrou! zrou! pif! paf! crac! crac!"

Dahi a pouco, recebo ordem para ir juntar-me aos camaradas.

Largo, a passo de gymnastica, atravez dos campos e junto-me aos rapazes do meu batalhão.

Começámos então a avançar em silencio, mal se ouvindo as respirações. Dirigimo-nos para o cemiterio da aldeia e agachamo-nos ahi junto do muro.

Mas começa a romper o dia e de repente avistam-se os "boches" avançando da direita e da esquerda.

A gente estende-se no chão enlameado e "pan pan!" atira contra os capacetes pontiagudos.

Ah! que momentos! Que musica!

Aquelles fogem para a direita. Vão ladear-nos e são em grande numero: cincoenta contra um.

E nos portanto dada ordem para a retirada. Antes de partir avisto um "boche" trepado numa arvore, a uns cem metros de distancia. "Pan!" e deito-o abaixo.

A retirada faz-se a toda a pressa; as balas chovem sobre nós. Um camarada cai, morto, a meu lado; depois outro e outro, até sete.

Os allemães occupam por fim a aldeia, mas não é por muito tempo.

Os nossos canhões de 75 tomam a palavra e as granadas cahem sobre os allemães e sobre a povoação por elles occupada.

Enormes lavaredas se levantam no estouro e a metralha de todos os lados chove sobre o inimigo.

Isto durou duas horas e ao cabo desse tempo voltámos ao assalto, apoiados pelos canhões que, de traz de nós, vomitam a morte sobre as fileiras dos allemães.

Por fim, no fim, metemo-nos á agua da ribeira de S., e na sua fuga vão deixando atraz de si grande numero de mortos e de feridos.

E nós voltámos a occupar a aldeia cerca 4 horas da tarde.

Vai tens como é a vida que por ahi levamos, como nós nos divertimos. Mas... é a guerra e temos mesmo, fazel-a afim de alcançar uma boa paz."

GUARANESIA Uma preparação pharmaceutica excellente como anti-acido e sua acção melhor resultado do que a Magnesia fluida em todas as perturbações do estomago e intestinos. Rs. 2.500, o frasco, nas Pharmacias e Drogarias. (2478)

ASSASSINATO COM 21 FACADAS

O delegado do municipio de Triumpho, passou hontem ao dr. chefe de policia o seguinte telegramma:

"Noite tres corrente assassinado 21 facadas dentro estabelecimento, negociante José Ramos, prosigo diligencias policiaes tendo prendido diversos individuos suspeitos crime.

Saudações — Capitão Cicero Raymundo, delegado".

ULTIMA HORA

PELA WESTERN TELEGRAPH

RIO, 5 — Telegrapharam de Londres dizendo que se commenta deploravelmente naquella capital a nova emissão de papel-moeda feita pelo Brazil no valor de 50.000 contos.

O deputado Serzedello Correia acha a referida emissão um desastre.

RIO, 5 — Na sessão de hoje da Camara, o sr. Soares dos Santos lamentou os motivos que determinaram o encerramento do Congresso.

O orador requereu que fosse inserida na acta uma declaração de voto dos perrecistas, protestando contra a intromissão do Supremo Tribunal em questões politicas e tambem contra as obstrucções que impediram o regular funccionamento do Congresso, obstando-os que votassem a favor do projecto do sr. Mendes de Almeida, sobre a intervenção no Estado do Rio.

RIO, 5 — A commissão de diplomacia e constituição do Senado deu parecer favoravel ao projecto, vindo da Camara, sobre o encerramento do Congresso.

Assegura-se ter o general Pinheiro Machado dito que o encerramento terá logar na terça ou na quarta-feira da semana proxima.

RIO, 5 — "A Rua" diz que o dr. Wenceslau Braz, presidente da Republica, palestrava com o sr. Heitor de Souza, quando o general Pinheiro Machado procurou s. ex.

Accrescenta o mesmo jornal que o dr. Wenceslau Braz não deixou que o sr. Heitor de Souza se retirasse, não accedendo aos desejos do general Pinheiro para uma palestra reservada.

Segundo o que affirma "A Rua", o chefe do P. R. C. exigiu do dr. Wenceslau Braz uma manifestação positiva da Camara a favor do seu partido, declarando que, em caso contrario, mandaria o Senado hostilizar o encerramento do Congresso.

Diz mais o referido jornal que o dr. Wenceslau Braz, em attitude energica, declarou ao general Pinheiro representar o projecto do sr. Antonio Carlos o pensamento do governo, que estava disposto a não arredar um passo.

Termina "A Rua" dizendo ter o general Pinheiro Machado capitulado ante a attitude do dr. Wenceslau Braz.

RIO, 5 — A policia desta capital effectuou a prisão de falsificadores de sellos do consumo, fazendo uma apprehensão no valor de trinta contos.

RIO, 5 — Dizem de Curityba que os fanaticos tiveram um encontro com praças do 14 de infartaria, debandando-as.

Accrescentam os despachos que as forças legaes tiveram seis mortos.

RIO, 5 — Noticiam os jornaes que o general Setembrino de Carvalho reduziu de setenta para quatro os reductos dos fanaticos.

HOSPEDES E VIAJANTES

DEPUTADO BALTHAZAR PEREIRA — A bordo do "Rio de Janeiro" e em ferias parlamentares, chega hoje da Capital Federal, acompanhado de s. exma. familia, o illustre coronel Balthazar Pereira, deputado pelo 1.° districto de Pernambuco.

S. exc. será festivamente recebido por seus amigos e parentes.

Cumprimentamol-o.

Assistencia Publica

Serviço para hoje:

Medicos: de 8 ás 10, dr. Fausto Pinheiro; de 10 ás 12, dr. Arthur de Sá; de 12 ás 14, dr. Alfredo Tigre; de 14 ás 16, dr. Abelardo Baltar; de 16 ás 18, dr. Oswaldo Loureiro; de 18 ás 20, dr. Carlos Alves; de 20 ás 8, dr. Cruz Ribeiro.

Enfermeiros: Manoel Nunes Pereira, Pedro Nunes Pereira e José Souza e Silva.

Plantão da noite: Pedro Nunes Pereira e José Souza e Silva.

Auto-ambulancia n.° 1:

"Chauffeur", Luiz de F. Moreira.

Ajudante, Bellarmino Verissimo.

Auto-ambulancia n.° 2:

"Chauffeur", Manoel Sylvestre.

Ajudante: Mario B. da Costa.

Plantão da noite: auto-abulancia n. 2.

Servente: Antonio Muniz de Oliveira.

REMINISCENCIAS

O "Diario" ha 50 annos

Anno XLI — Numero 29 — Segunda-feira, 6 de fevereiro de 1914.

Da secção "Um pouco de tudo":

"A guerra da America tem dado motivos a muitos exemplos de heroismo feminino.

Madama Clayton, que actualmente reside no Estado do Marne, alistou-se no exercito de S. Paulo (Minnesota), em 1861.

Servio com seu marido e combateu a seu lado até á batalha de Stone River, onde elle foi morto.

Madame Clayton assistio a oito batalhas, foi tres vezes ferida, e uma prisioneira.

Depois da morte de seu marido revelou ao general o seu verdadeiro sexo, e teve immediatamente a sua baixa."

Repartições do Estado

SECRETARIA DE JUSTIÇA — Despachos do exmo. sr. general Governador do Estado, do dia 5 de Fevereiro de 1915:

Bacharel José de Araujo Beltrão — Concedo 30 dias com ordenado, ficando dependente de inspecção de saude perante a Junta Medica o resto do tempo requerido.

Antonio da Silva Ramos — Concedo 30 dias.

Rodolpho José A. Lins — Indeferido.

Clementino de Souza Coelho — Não havendo verba no orçamento, deixo por isto de attender á solicitação.

Bacharel Armando Albuquerque P. de Oliveira, Amorim Fernandes & Cia., João Gomes Rabello, José do Rego Barros e Francisco Procopio da Silva — Sim.

Pernambuco Tramways and Power Company, Benedicto Surnagy — Attendido.

Antonio de Azevedo Filho — Aviso de accordo com as informações.

José Sabino da Silva e Francisco Nogueira de Oliveira — Autorisado.

Despachos do exmo sr. Secretario da Justiça, do dia 4:

The Great Western of Brazil Railway Company — Informe o sr. tenente-coronel commandante da Força Publica na parte que lhe é relativo.

Miranda Souza & Cia. — Provem com certidão a Alfandega o pagamento dos recibos.

Despachos da Recebedoria de Estado em 5 de Fevereiro de 1915:

Bacharel Domingos das Neves Teixeira Bastos — Com officio ao exmo. sr. dr. Secretario da Justiça.

Guilhermina Candida dos Santos, João Gomes dos Santos, Ernestina Gomes do Rego, José Marcos Vicente de Mello e outro, Griffith Williams & Johnson Limited, Anna e Oscar filhos de Taciano, Maria Francisca de Lima e outra, Francisco de Assis Fernandes Vianna, Costa & Basto, Viriato & Villa Chan, Lyra & Costa, M. Flores — Com officio ao sr. dr. Director do Thesouro.

Felix Lobo, Luiz de França e Silva, João Polycarpo & Cia, Izabel Albuquerque de Figueira Faria, José Nitto, Domingos das Neves Teixeira Bastos, José Wilarim — Informe a 1.ª secção.

João Baptista do Rego Nogueira — Informe a 2.ª secção.

Loureiro Barbosa & Cia., Informe a 3.ª secção.

Ursula Gama de Carvalho, d. Maria Grata da Camara Martins, Desembargador Vasco de Albuquerque Gama — Averbe-se.

Carlos Falcão — A' 1.ª secção para annotar e devolver.

José Wilarim — A' 1.ª secção para os devidos fins.

Ferreira Rodrigues & Cia. — Restitua-se a quantia de 20$040.

João Ferreira — Restitua-se a quantia de 38$360.

Amorim Fernandes & Cia. — Restitua-se a quantia de 238$140.

Durães Cardoso & Cia. — Restitua-se a quantia de 13$550.

Carlos Frederico Xavier de Britto — Restitua-se as quantias de 48$150 e 68$620.

João Alves Monteiro — Deferido quanto ao segundo semestre em face da informação.

Amelia Campos Barreto — Informe a 2.ª secção.

João Cardoso Ayres — Averbe-se.

NO LAR

A todas pessoas que o felicitaram por carta, cartão ou telegramma, por motivo de seu anniversario, agradece penhorado o nosso companheiro Mario Melo.

Fazem annos hoje:

A senhorita Maria Leopoldina, filha do sr. dr. Ludovico de Oliveira;

— a exma. sra. d. Maria de Oliveira Paes Barreto, esposa do inferior do exercito o sr. Julio M. Paes Barreto.

Faz annos hoje a pequena Cecilia, interessante filha do sr. João A. dos Reis.

Doflu, hoje a data natalicia do estimavel moço José Feodripe de Souza, activo auxiliar da firma A. Groscke & C.

Decorre hoje o natalicio da exma. sra. d. Mathilde Meyer, virtuosa consorte do dr. Gastão Meyer, funccionario do Telegrapho Nacional.

Com a senhorita Lydia Tavares de Mello, dilecta filha do coronel João Goncalves Bastos e da exma. d. Cordolina Rediviva Tavares de Mello, contractou casamento o dr. Miguel Lopes da Costa Santos.

VIDA MILITAR

Exercito

Serviço para hoje:

Ronda, um official do 49° batalhão que dará a guarnição e o corneteiro para o quartel general.

Dia ao quartel general, o 1° sargento José Carlos.

Uniforme n. 5.

Bombeiros

Serviço para hoje:

Official de dia, o 2° tenente Gomes.

Adjuncto, o 1° sargento Oliveira.

Medico da Companhia, dr. V. Gomes.

Guarda do quartel, o cabo n. 27 e as praças ns. 16, 17 e 26.

Sentinella, a praça n. 28.

Dia á Companhia, o cabo n. 6. Avisador, a praça n. 17.

Ordem á secretaria, a praça numero 2.

Motorista, o 2° sargento Forte.

Piquete, o corneteiro n. 18.

Uniforme n. 4.

Segurança nocturna

Detalhe do serviço para noite de hoje:

De vigilia o sr. Guarda-mór.

De ronda os srs. 1.° a 4.° agentes.

De ponto os guardas ns. 12 a 25 e reservas ns. 1 a 6.

De promptidão os guardas ns. 1 a 6 e 11.

Superior Tribunal

Sessão ordinaria em 5 de fevereiro de 1915.

Presidencia do exmo. sr. desembargador Altino Arantes.

Secretario o dr. [illegible]

A's horas do costume, presentes os srs. desembargadores em numero legal e o dr. 1° substituto do procurador geral do Estado, foi aberta a sessão, lida e approvada a acta da antecedente.

Em seguida deram-se os seguintes julgamentos:

"Habeas-corpus" do Recife. Paciente, Antonio José da Silveira, sargento de policia — Não se tomou conhecimento, unanimemente.

Idem do Bonito. Paciente, João Urbano de Souza — Em diligencia, unanimemente.

Idem do Recife. Paciente, Manoel Muniz Cavalcante — Concedeu-se a ordem, unanimemente.

Idem, de Caruaru. Paciente, João Firmino de Macedo — Concedeu-se a ordem, unanimemente.

Idem, do Recife. Paciente, Manoel Francisco Faustino — Concedeu-se a ordem, unanimemente.

Idem, de Caruaru. Paciente, Manoel Ferreira de Mello, vulgo "Zumba" — Concedeu-se a ordem, ouvindo-se o juiz municipal de Altinho e ao respectivo juiz de direito.

Idem, de Jaboatão. Paciente, José Luiz Norberto, vulgo "José Norberto" — Concedeu-se a ordem, ouvindo-se o juiz de direito de Jaboatão, unanimemente.

Idem, do Recife. Paciente, Bellarmino José da Silva, vulgo "Bellarmino Chagas" — Concedeu-se a ordem, ouvindo-se o juiz das execuções criminaes, unanimemente.

Idem, do Recife. Paciente, Antonio Pereira da Silva, vulgo "Antonio Gordinho" — Negou-se, contra os votos dos srs. desembargadores Silva Rego e Brandão da Rocha.

Recurso crime. Pão d'Alho. Recorrente, o juizo; recorrido, João Luiz da Costa; relator, o sr. desembargador Silva Rego — Negou-se provimento, unanimemente.

Aggravo de petição, de Gamelleira. Aggravante, d. Rita de Cassia A. da Silva; aggravado, o juizo; relator, o sr. desembargador João Cavalcante — Deu-se provimento contra o voto do sr. desembargador Souza Gomes.

Renovação de provisão de solicitador de causas. Impetrante, Tranquilino dos Santos Castello Branco — Concedeu-se, unanimemente.

Passagens. Do sr. desembargador Argemiro Galvão ao sr. desembargador Souza Gomes. Appellação crime de Caruaru. Appellante, o juiz; appellado, Antonio Jacintho de Medeiros Sampaio.

Idem crime, do Recife. Appellante, o promotor; appellado, Augusto José da Silva.

Idem crime, de Triumpho. Appellante, o promotor; appellados, Manoel Gomes Leal e outros.

Idem crime, de Canhotinho. Appellante o juizo; appellado, Henrique Manoel Joaquim.

Idem crime, do Cabo. Appellante, o juiz; appellado, Adolpho Cavalcanti Pessoa.

Idem civel, de Iguarassu. Appellantes, os herdeiros Bowman; appellada, a Fazenda.

Encerrou-se a sessão ás 14 horas e 10 minutos.

UM "EMBROGLIO"

Ha mezes a mulher Maria de Souza Leão, empenhou um movel de sua propriedade em casa do italiano Natalio Maggi, no pateo do Carmo n.° 11.

Decorrido o praso marcado e não tendo aquella mulher entrado com o dinheiro respectivo, Natalio resolveu vender o movel referido.

Maria julgou-se prejudicada com a venda effectuada e dirigiu-se á subdelegacia de Santo Antonio, onde apresentou queixa contra Natalio.

Intimado a comparecer áquella subdelegacia, Natalio dirigiu-se em companhia do sr. Alfredo Silveira, reporter do "Jornal do Recife", á chefatura de policia, afim de entender-se com o dr. Mauricio Wanderley.

E, effectivamente, explicou ao dr. Mauricio Wanderley que havia comparecido á subdelegacia e fôra alli tratado mal pelo respectivo escrivão que o prendeu por desrespeito á autoridade, lavrando em seguida o termo relativo.

Para não ficar no xadrez foi obrigado a prestar, uma fiança de 75$000.

O chefe de policia prometteu tomar as providencias que o caso reclama.

LOTERIA FEDERAL

15ª extracção de 1915, 47ª loteria do plano n.° 305.

Pernambuco, em 5 de Fevereiro de 1915.

26806	S. Paulo	16:000$000
33351	.....	2:000$000
29207	.....	1:000$000
12919	.....	1:000$000
25793	.....	1:000$000

Todos os numeros terminados em 06 estão premiados com 4$000.

Todos os numeros terminados em 6 estão premiados com 2$000, excepto os terminados em 06.

A policia do Recife espanca um funccionario da policia

O sr. José Alonso, funccionario da repartição central da policia foi ante-hontem designado para proceder a diligencias secretas no bairro do Recife.

A sua presença ali, porem, despertou suspeitas ao subdelegado local, sr. Alcides Lima, que o prendeu.

No quartel foi interrogado e declarou ser auxiliar da policia, alli em serviço por ordem do dr. Mauricio Wanderley.

Tal declaração não mereceu fé para o subdelegado e o sr. Alonso teve de ser espancado e recolhido ao xadrez.

Rodeado pela media, foi posto em liberdade, mediante ordem [illegible] chefe de policia.

Essa autoridade mandou abrir inquerito sobre o occorrido, resolvendo tomar energicas medidas, afim de pôr termo a esses e outros abusos de igual natureza.

SUMMARIO DA IMPRENSA

"LUTA MODERNA"

Da sra. d. Virgiliana S. Salles, directora da "Empreza feminina brasileira", á Alameda Glette, 87, em São Paulo, recebemos, juntamente com um prospecto, diversos exemplares do jornal de propriedade d'aquella empreza e denominado "Luta Moderna".

Trata-se de um jornal dedicado ás senhoras, proporcionando agradavel leitura, publicando conhecimentos uteis, notas sobre a moda, romances, contos etc., e tudo isso, com moralidade e fino tacto na distribuição dos escriptos e na feição geral do jornal.

Recommendando ás nossas distinctas leitoras a acquisição de uma assignatura da "Luta Moderna", nos confessamos gratos á directora d'esse jornal pelos exemplares que nos enviou.

Recebemos os numeros 2 e 3 do "Brazil Medico", com magnifico summario de materia util.

— REVISTA COMMERCIAL E AGRICOLA DE ALAGOAS — Recebemos o numero 1, anno 4.°.

Esse numero vem repleto de materia interessante.

Gratos.

Tentativa de assassinato

Em Santo Amaro, onde reside, o individuo Antonio Medeiros teve hontem forte discussão com seu pae Tito Belchior Medeiros.

Deu origem ao caso motivo de nenhuma importancia.

Antonio exaltou-se muito, armando-se de uma faca e investindo contra seu progenitor.

Graças á intervenção de terceiros não se verificou um assassinato.

A policia prendeu o criminoso.

NECROLOGIA

A' rua Conde da Bôa Vista, 153, casa de residencia da sua avó paterna, falleceu hontem ás 4 horas a graciosa senhorita Maria de Jesus Figueredo Caldas, filha do coronel Epiphanio Lins Caldas e da exma. sra. d. Maria Luiza de Figueiredo Caldas.

A desapparecida era irmã dos distinctos advogados drs. Alfredo e Adolpho Caldas, [illegible]

[illegible] Clemente Lins Caldas, [illegible] Victorino [illegible] poderosa agulha contra a qual nada poderam os cuidados dos [illegible] da familia nem os esforços da medicina.

Na graça juvenil dos seus 15 annos, Maria de Jesus era merecidamente estimada de quantos a conheciam, pelos seus excellentes dotes de coração e de espirito. Seu desapparecimento deixa a todos os seus, immersos na maior consternação.

O enterramento realisou-se ás 15 e meia horas perante numerosa assistencia de parentes e amigos da familia, sahindo o feretro da casa onde se deu o obito.

Nossos pesames.

Falleceu hontem na residencia do sr. coronel Manoel Magno, á rua Velha n.° 104, o sr. Deodato Costa Torres Palmeira.

Seu enterramento effectuar-se-á hoje no cemiterio de Santo Amaro.

VIDA ESCOLAR

ESCOLA NORMAL PINTO JUNIOR

Resultado de exames da 2ª época:

Curso preparatorio:

Portuguez — Luiza de França Silva Guimarães, Hilda de Barros Lobo e Candida Borba de Araujo, plenamente; Orminda de Gusmão Freitas, simplesmente, grão 3, e Benedicta de Gusmão Freitas, simplesmente, grão 2.

Reprovadas 2.

Faltou 1 á chamada.

Francez — Luiza de França Silva Guimarães, Hilda de Barros Lobo e Candida Borba de Araujo, plenamente; Orminda de Gusmão Freitas, simplesmente, grão 4, e Benedicta de Gusmão Freitas, simplesmente, grão 3.

Inhabilitadas 2.

Faltou 1 á chamada.

Primeira serie:

Geographia — Joanna Elisa da Silveira, plenamente, grão 7; Josepha Nyla de Hollanda Martins e Rosa Gil Pires, simplesmente, grão 3; Maria Carmelita Malvina dos Santos, simplesmente, grão 1.

Inhabilitadas 3.

2ª serie:

Historia Geral — Alice Caldas Ligo e Luiza Emilia da Conceição, simplesmente, grão 4.

Faltou 1 á chamada.

Levantaram-se 3.

Inhabilitadas 3.

3ª serie:

Chimica — Philomena de Menezes Lyra, simplesmente, grão 1.

Inhabilitadas 2.

Reprovada 1.

LUCTA E FERIMENTOS

O carroceiro Alfredo Santiago travou lucta hontem na Estrada dos Remedios com o seu antigo desafecto José de Tal.

Do encontro, que foi reatido, resultou sahir Alfredo ferido na coxa esquerda.

Medicado pela Assistencia Publica, foi Alfredo depois internado no Hospital Pedro II.

A policia de Afogados tomou conhecimento do facto.

PEDIDOS & QUEIXAS

Recebemos uma carta em que se pede providencias para o facto da Companhia de Caxangá fazer estacionar ás vezes dois trens na rua Formosa, estorvando o transito durante 20, 30 minutos.

Recebemos:

Moradores da rua de Hortas pedem ao "Diario de Pernambuco" para reclamar dos pedreiros publicos, para o modo pouco decente com que está se portando um individuo desocupado, que reside no segundo andar de um dos predios da mesma rua.

JORNAES DE HONTEM

JORNAL DO RECIFE

"O PROJECTO do deputado Antonio Carlos, "leader" da Camara dos Senhores Deputados, [illegible] [illegible] foi approvado [illegible] [illegible] do.

Vale isto por se affirmar que o caso do Rio só poderá ser resolvido na proxima reunião do Congresso, em Maio, a despeito de todos os esforços do sr. Pinheiro Machado, para arrancar o dr. Nilo Peçanha do palacio do Inga, sendo assim entregue ao tenente Feliciano Sodré o governo daquelle Estado, onde o sr. Oliveira Botelho tamanhos erros e crimes commetteu no periodo governamental, para que foi eleito.

Realizou-se, pois, o que prognosticámos desde o primeiro dia do funccionamento do Congresso convocado extraordinariamente para resolver o debatido caso.

Não era possivel que se desse o contrario e não era porque, decidir o caso do Rio em desaccordo com o acto do egregio Supremo Tribunal de Justiça, seria desmoralizar a justiça e precipitar o paiz no abysmo da revolução.

O dr. Nilo Peçanha está legitimamente eleito e legalmente empossado do cargo de chefe do executivo do Estado do Rio e, assim não poderia o poder legislativo, para a satisfação dos odios pessoaes do sr. Pinheiro Machado e do deslavado grupo, que o acompanha, desse negregado P. R. C., pretender annullar o poder judiciario, ferindo de morte a nossa lei basilar, a Constituição de 24 de fevereiro.

A politica ladeou a questão, deu tempo ao tempo e encerrando a actual sessão do Congresso, vibrou um golpe de morte no sr. Pinheiro Machado, para enterral-o em maio proximo, quando será archivada a mensagem do sr. dr. Wenceslau Braz sobre a intervenção federal no Rio.

A nova Camara terá uma feição genuinamente republicana e não será as actas falsas forjadas pelo P. R. C. aqui e em outras circumscripções da Republica, que poderão galvanizar o sr. Pinheiro Machado já por terra, não porque imponha semelhante resultado esta ou aquella influencia politica, mas porque assim o quer a nação inteira, cujos decretos não podem ser contrariados por grupilhos politicos, ou pandilhas de exploradores do povo.

O caso do Rio está de todo liquidado e com a approvação do projecto do "leader" Antonio Carlos liquidado tambem está o prestigio do sr. senador Pinheiro Machado.

Não foi sem tempo, que se deu tão alvicareiro caso."

A PROVINCIA

Da correspondencia do Rio, depois de expôr a dualidade de governadores em Nictheroy:

"Era preciso salvar a situação, [illegible] extraordinaria do Congresso.

De facto, logo aquella [illegible] publica, a maioria [illegible] [illegible] Pinheiro Machado [illegible] que elle tinha conseguido dominar o dr. Wenceslau Braz e impôr arbitrariamente a sua vontade, tal qual fazia com o marechal Hermes.

E o actual presidente da Republica foi caricaturado pela "Epoca" com farda marechalicia, passando logo a ser chamado, pela "Rua" e outros jornaes, Dudu II.

Aproveitando essa aura fagueira, o senador gaucho teve facilidade em modificar chapas e indicar candidatos em diversos Estados.

Falhou, porem, a realização do accordo. Entretanto, elle esteve quasi a entabolar-se, conforme ouvi de um deputado anti-pinheirista.

As conferencias reservadas e repetidas entre os "leaders" das bancadas de S. Paulo, Minas, Pernambuco e Bahia constituem uma prova disso.

Não fôra o eminente senador Ruy Barbosa e o accordo seria hoje um facto. O proprio "Paiz" reconheceu isso, dizendo que depois da visita do chefe civilista ao dr. Nilo Peçanha, no palacio do Inga, tinha [illegible] [illegible] consultado pelo dr. Nilo Peçanha, pelo senador Bernardo Monteiro, e pelo deputado Antonio Carlos, "leader" da maioria, manifestou-se clara e terminantemente contra o accordo projectado, chegando a dizer numa extensa carta dirigida ao ultimo que "o accordo era o accordão".

Essa sua opinião teve uma influencia decisiva. Não satisfeito com ella, o senador Ruy Barbosa foi para o Senado combater o projecto de intervenção federal no Estado do Rio, chegando, mesmo a aconselhar o não comparecimento dos senadores que partilhassem de suas ideas, para que nem no quorum, Senado o projecto, lograsse ser aprovado.

De modo que pode-se dizer sem exaggero que o senador Ruy Barbosa — só com o prestigio do seu nome, conseguiu annullar dois planos politicos do senador Pinheiro Machado: o accordo Nilo-Sodré e a intervenção federal no Estado do Rio."

O TEMPO

"A nossa intriga foi esta: nós dissemos que o chefe do P. R. C. certo da fraqueza do seu partido e vendo que foi um erro a apresentação da chapa completa, emendou a mão recommendando alguns nomes, de preferencia.

Dissemos que elle havia mandado cortar os correligionarios da chapa do 1.° districto em beneficio dos srs. João Elysio e Ferreira.

Era uma traição, que se permittia no seio perrecista; mas, não fallamos em nomes. Vae o sr. Cunha Vasconcellos, uma das victimas, ao sr. Pinheiro e este lhe diz: — Não; não foi no 1.° districto, foi no 2.°, que eu intervim para que votassem somente nos srs. Estacio e Lourenço.

E elle proprio foi que citou o telegramma que dirigiu ao sr. coronel Carlos Abreu, da usina Florestal.

Eis toda a intriga.

Os factos, os numeros de votos obtidos por aquelles dois candidatos contra os outros tres da propria chapa, seriam por si só eloquentes.

Mas a verdade é que, emquanto o chefe do P. R. C. telegrapha para Quipapá pedindo para só votarem em Estacio e Lourenço, o Rio, faz crer que ficou muito incommodado com a traição, como se vê dos proprios telegrammas do nosso correspondente.

O telegramma do sr. Pinheiro Machado existe. E o "Estado", que na hypothese tem muito mais força do que nós perante um amigo a quem o sr. Pinheiro Machado telegrapha pessoalmente, nos taparia a bocca e desfaria a intriga [illegible] [illegible] publicar uma coisa tão simples?

E facil ao orgão do P. R. C. de Pernambuco conseguir esse telegramma e publical-o.

E nós ficariamos obrigados a confessar a nossa intriga e não fallar mais nisso, para nosso castigo.

Publique, se é capaz."

ESTADO DE PERNAMBUCO

Diz que o governo contou errado os votos dos seus correligionarios:

"Mentia-se assim, deslavadamente, sem compostura politica nem pessoal. E proseguia ainda, se bem que num tom mais baixo, a mentira, de colho alcado, impondo á boa fé da opinião publica a sua triste soberania.

Caruaru tambem se emendou. A principio, os drs. Lourenço de Sá e Estacio Coimbra só tinham obtido alli a minoria de 400 e poucos votos. Isto pelo telegramma indulgente do sr. João Gui-

ILEGIVEL

lherme. Por outro, do sr. Julio Maranhão, a "razzia" ainda era maior. O despacho desse candidato derrotado não lhes dava nem 200 votos. Agora, diante do boletim assignado pelos mesarios governistas de todas as secções de Caruaru', os votos dos drs. Lourenço e Estacio começaram a ser desenterrados, e o diametro da primitiva votação dantista a augmentar. Num telegramma de ultima hora, do sr. João Guilherme os suffragios do dr. Estacio dão um pulo da casa de 400, em que elle os pozera, para a de 1.200! Uffa! Os do dr. Lourenço não se viram peior collocados. Puzeram-n'o á casa de 1.100. Phenomeno identico se observou hontem, com as votações novas de Bonito, Bezerros e Serinhaem!

E' força, porem, reconhecer que ha do governo, no resultado global, o intuito manifesto de apoucar a votação dos nossos amigos por um capricho subalterno e mesquinhamente pessoal. Assim, o resultado de hontem publicado pelo "Tempo" dá para o dr. Estacio Coimbra 6.313 votos, e o dr. Lourenço de Sá 5.754. Em nota abaixo pondera o contemporaneo:

"Quer na noticia que recebemos de Pesqueira, quer na "de Caruaru" não encontramos informação alguma sobre a votação obtida pelos opposicionistas naquelles municipios".

Entretanto, no seu serviço telegraphico do pleito, encontramos primeiro entre os primeiros, esse de Caruaru':

"Caruaru': José Bezerra, 931; Rosa, 476; Amaral, Ribeiro, Rodolpho, 931; Netto, 933; Julio, Estacio, 1.219; Lourenço, 1.166; Annibal, 3. — João Guilherme".

Decididamente, as votações dos outros municipios do 1.° e 3.° districtos afinam por identico diapasão. O governo engoliu a maioria dos nossos suffragios, com um impudor que offende o espirito mais desapaixonado, e que sobre nós, habituados que estamos a supportar essas cousas, tem apenas uma acção desopilante. Perdoamos-lhe a insensatez pela certeza que nos anima de que no reconhecimento as falcatruas não prevalecerão.

O ceo ainda está toldado de densas nuvens. As aguas, por outro lado, correm turvas, tendo apenas uma ou outra irização a fixar. O alicerce da votação global, apontada pelo governo, mergulha ainda num terreno alagadiço, que cumpre sanear.

Saneemol-o assim aos poucos, com a impertinencia desses lembretes."

⁂

CORREIO DO NORTE

"Prompto! "O Estado de Pernambuco" de hontem supprimiu a publicação do resultado fantastico das eleições, que vinha publicando englobadamente, desde a verificação do pleito. Contentou-se em publicar somente o resultado do municipio de Caruaru'. Fel-o, naturalmente, em obediencia ao seu criterio defraudador, dando maioria aos dois candidatos privilegiados do seu partido, pelo districto a que pertence aquelle municipio, — os srs. Estacio Coimbra e Lourenço de Sá. Os seus restantes companheiros não tiveram o lambisco de um voto, á excepção do sr. Annibal Freire, que logrou a migalha de tres.

Duas coisas se concluo logica e irrefutavelmente, de tudo isso: a primeira, é a inconsistencia das cifras victoriosas dos candidatos perrecistas, pois é sabido que Caruaru' é um dos reductos eleitoraes do dantismo, comprovado em todos os pleitos; a segunda, é a trahição que sacrificou os candidatos sem votação.

Hontem "O Estado" limitou-se a publicar a eleição de Caruaru', amanhã retirará da scena toda a sua farça!"

⁂

JORNAL PEQUENO

Da "Nota", de Gonçalves Maia:

"Um prefeito de S. Paulo, não tendo sido reconhecida a sua eleição pelo concelho municipal ou pelo seu presidente, pediu, por meio de um "habeas-corpus", ao Superior Tribunal de Justiça do Estado que o reconhecesse. E o Superior Tribunal paulista não tomou conhecimento ou mesmo negou o pedido, declarando que o "habeas-corpus" não é meio de regular questões eleitoraes e reconhecer prefeitos, intendentes ou deputados".

E logo um deputado rio-grandense do sul subiu á tribuna da Camara para declamar que o Tribunal paulista dera uma lição de direito constitucional ao Supremo Tribunal que concedera o "habeas-corpus" ao dr. Nilo Peçanha.

Entretanto, ambos, o tribunal de S. Paulo como o Supremo estão certos. E não haveria a menor duvida que se o impetrante paulista tivesse sido eleito e reconhecido muito legitimamente pelo poder competente e, depois de reconhecido, não o quizessem deixar entrar ou deixar funccionar, o tribunal não lhe negaria "habeas-corpus".

Porque alli o tribunal não reconhece a eleição, não somma votos, não entra na apreciação eleitoral; mas acceitando como legitimo o direito reconhecido pelo poder competente, garante esse direito. Foi o que fez o Supremo Tribunal Federal no caso do Rio.

Mas quando não fosse assim, quando mesmo a hypothese fosse a mesma, e um tribunal fizesse uma cousa e outro decidisse de outro modo, isto é dos tribunaes. Não é uma nem duas vezes que o mesmo facto tem sido decidido de maneiras differentes.

Mas sobre uma cousa não ha duvida é que qualquer que seja a decisão do poder judiciario, ella tem que ser obedecida, certa ou errada. Porque só o proprio Tribunal corrige o seu julgado e pelos meios regulares.

E todo o barulho feito em roda desse caso do Rio era para desrespeitar a sentença do poder judiciario."

⁂

DIARIO DE PERNAMBUCO, edição da tarde:

A mentira... eleitoral

E' possivel que noutras terras mais felizes o systema eleitoral seja capaz de reproduzir e interpretar a vontade do cidadão. Entre nós, não parece que o seja. Por um singular destino, que se explica na decadencia geral dos nossos costumes e processos politicos, o suffragio, o jury e outras instituições puramente democraticas, apresentam symptomas cada vez mais suggestivos de irremediavel fallencia.

Aqui mesmo acabamos de verificar esta triste verdade. O resultado do pleito, na disparidade berrante com que o apresentam a opposição e governo, cada qual procurando attribuir-se a victoria, revelam a desoladora, irreprimivel anarchia em que se encontra a instituição eleitoral entre nós. Ninguem se entende. Cada qual se proclama depositario da vontade do eleitorado, accusando-se uns aos outros de falcatruas e mentiras, mentiras e falcatruas que na intimidade dos partidos assumem até proporções de virtudes raras, celebrando-se "as habilidades" dos fraudadores do voto em preconicios enthusiasticos á benemerencia partidaria... dos reos.

Assim nos estados visinhos, de norte a sul, por toda parte, o mesmo duplo grito de victoria sobre os escombros da moralidade eleitoral, rebaixada á ultima degradação.

Até na Parahyba, cujo presidente assumiu perante o pleito a nobre e digna attitude que todos conhecem, o resultado é esse: dois partidos "victoriosos" a se accusarem reciprocamente de bandalheiras e falcatruas.

Ninguem se conforma com a possibilidade duma nobre derrota: os governos não podem perder eleição, as opposições ainda menos.

E nos logares, como a Parahyba, onde o governo, num alto e generoso intuito de saneamento moral e civico, resolveu abster-se de qualquer intervenção no pleito, nem por isso deixaram de apparecer duas verdades, duas victorias, dois triumphos incontestes.

E digam lá os sabios da escriptura... em duplicatas se as eleições são, ou não são hoje em dia a mais indecorosa das nossas "mentiras convencionaes"?

⁂

Da secção SORTES:

Devido ao grande numero de deputados "incontestavelmente" eleitos no pleito de 30 de Janeiro em todos os Estados, ficará resolvida, por occasião do reconhecimento, a instituição duma Camara Interestadual de Supplentes, da qual farão parte os srs. deputados cujos eleitores nunca os tenham visto... tão gordos.

No tocante a Pernambuco, sabemos que o capitão Amaral e o dr. Bento Borges já adheriram com enthusiasmo ao genial projecto, o ultimo porém com algumas restricções mentaes quanto ao subsidio que será de 2:500 rs. apenas...

⁂

Luz nas trevas

"Depois de procellosa tempestade" de artigos de fundo bravios e extremados dos jornaes, os nossos jornaes sorticos accordaram afinal no seguinte:

— As eleições se realisaram effectivamente a 30 de Janeiro em todos os logares onde não foram feitas de vespera ou no dia seguinte.

Como se vê é já um principio de entendimento em tão complicado assumpto. Quanto ao resultado das votações é que está ainda tudo por esclarecer.

⁂

Numa escola da capital:

Um "menino que promette" quer saber o que vem a ser eleição.

— Eleição, meu filho, é um negocio em que cada um dá seu voto e no fim todos sáem ganhando.

— E ninguem perde?

— Perdem os eleitores uma bôa occasião de ficarem em casa.

Toda a pessoa que lava diariamente a bocca e os dentes com o Odol executa o tratamento mais perfeito para proteger os dentes contra a acção da carie.

Goiabada Modelo

A rainha das goiabadas fabricadas ao Natural

Experimental e vêde que sabor agradabilissimo

Abaixo publicamos a seguinte analyse:

"Antonio Pereira Braga Guimarães, pharmaceutico pela Escola de Medicina da Bahia, bacharel em sciencias naturaes, professor da Escola de pharmacia deste estado e estabelecido com a pharmacia Bartholomeu nesta cidade, affirma que, analysando diversas latas contendo GOIABADA MODELO fabricada pelos srs. M. Macães & C., desta praça, só ter encontrado n'aquelle producto substancias que compõem o fructo da goiabeira e do assucar.

Recife, 30 de junho de 1914.

Antonio Pereira Braga Guimarães.

Temos deposito permanente nas seguintes mercearias de 1.ª ordem:
Recife — Casa de Emilio Silva & C. — Rua da Cruz, 16.
Santo Antonio — Casas de Pereira Ferreira & C. — Rua do Imperador, 40 e a Revolucionaria — Rua Direita, 36.
Bôa Vista — José Pereira Martins — Praça Maciel Pinheiro, 2.
Idem, ao preço de 1$000 a lata:

Fabrica á Estrada dos Afflictos

Tamarineira—Telephone 1032

M. MACAES & C.

O SAPOLIO É UM SABÃO MAGNIFICO para limpar louça e vasilhas de folha e para fazer desaparecer nodoas de tinta, de gordura e outras nodoas de estatuaria, soalhos e mezas de marmore. Vende-se nas mercearias, drogarias, e estabelecimentos de ferragem.

O SAPOLIO produz milagres transformando a falta de asseio em limpeza.

Se não for de **Enoch Morgan's Sons Co.** não é **Sapolio.**

HOTEL MODERNO

Avenida Martins de Barros n. 35

EXCLUSIVAMENTE PARA FAMILIAS E CAVALHEIROS

E. COÊLHO

HOSPEDES

Dr. Francisco Pereira Lessa.
Dr. Lourenço de Sá
Dr. A. Cavalcanti
Dr. Vianna Bandeira
Dr. Antoine Brunelli
Dr. José Maria de Albuquerque Mello
Francisco Elliot
Carlos Maia
G. D. Morisson
J. C. Mendes
A. G. Aroix
Francisco Pinto de Almeida
Aurelio Raymundo dos Santos
A. Lee

PILULAS CAPPER

Vendem-se em caixas de metal e em todas as pharmacias

AGENTE-PERY DE LEMOS

15:000$000

Em 3 peculios integraes de 5:000$000

Distribue mensalmente a SERIE VITALICIA da

"VITALICIA PERNAMBUCANA"

Serie 5.000 socios

Cada cautela tem dois numeros para sorteios e consequentemente seis probabilidades ao peculio em cada sorteio

Os socios sorteiados poderão optar por pensões vitalicias de 600$000 annuaes em vez do peculio integral de 5:000$00.

Unica approvada pelo Governo Federal

PECULIOS SORTEADOS RS. 210:000$000

Joia — 15$000 Contribuição mensal — 5$000

PROSPECTOS GRÁTIS

Sede — Rua Barão da Victoria ns. 1 e 3

RECIFE

FOLHETIM 33

— do —

Diario de Pernambuco

VISCONDE E. M. DE VOGUE

(*Da Academia Franceza*)

JOÃO D'AGRÈVE

Diz que amarás sempre a tua... Consente que escreva essa palavra que me queima e me desvaira... porque tu tambem o queres assim m'o juraste muitas vezes... permitte que alfim assigne

tua mulher.

Helena.

NOITE

Eva, ave

QUARTOS DE NOITE

No mar, a bordo do Mytho, 25 de *Abril.* — O navio tomou a sua rota atravez das ilhas. Veem-se chammejar por detraz de nós as altas muralhas de rocha incendiadas de sol, cingem o cimo da ilha de Ouro, altar do sacrificio onde sobem os fogos que o vão consumir. A tarde apaga-os, uma dessas tardes deliciosas nas terras marinas; insensivelmente, ao amor que foge de um coração, a luz abandona o ceu ainda terno, já esfriado, matisado de lilas e rosa. No alto, a Virgia, distinguindo-se bem, branca, pallida, censura de phantasma estendendo os braços. Não deslisará mais ante mim na agua, esse phantasma sempre perseguido, deixo-o nesse tumulo onde tanto vivi.

O navio poderia bem ter-me poupado a crueldade desta ultima visão. Encontramo-nos no alto mar. O nevoeiro esvaece o phantasma. Já não ha ilha, já não ha França... nada. Fui para a ré; aspirei demoradamente as emanações salinas: e sobre aquelle açoute do vento, o sangue como que dá uma alegria physica ao coração desolado. O mar embriaga como a outros o vinho.

Decididamente, a dôr e' rica em formas multiplas. Porque é que a minha já não se resente desse abatimento consternado de ha tres mezes, naquelle quarto de hospedaria? E comtudo era uma hora grave, um recorte da vida mais profundo, talvez irremediavel. Deve-se acreditar que o menos abatido é sempre aquelle que parte, que age, que... — sim, escreverei essa hediionda palavra, — o que *abandona.* — deixando o peior quinhão ao que fica, inerte e passivo, na solidão legada pelo ausente?

Não se deve nada crer. E' preciso não acreditar, não se sabe nada, não se deve pensar. Não vejo na minha alma, tão escura está como este mar.

— Para adiante! *Vorwarts!*

Recordo-me deste grito guttural dos soldados allemães, levando alguns dos nossos, depois da desgraçada sortida do forte d'Ivry, e era assim que aguilhoavam os prisioneiros que empurravam para o seu bivac.

— "Vorwarts"! grita tambem a voz dura que nos expulsa: vamos para diante, prisioneiros das nossas faltas e das forças invenciveis.

Mar da Sicilia, Abril — Por toda a parte, nesta derrota, se erguem dos logares conhecidos as impressões de outr'ora. Torno-os a ver no encantamento do seu recuo, atravez esse prisma maldito em que tudo o que não existe se illumina, unicamente porque não existe, em que tudo se descora no presente pela perpetua comparação com o radioso passado.

Se é que me amo, não amo senão um eu morto.

Mas que vivas são essas impressões! Parece que as senti hontem.

E comtudo bons vinte annos que o "Chateau-Renault" me passeou a primeira vez por estas paragens. As lembranças de então misturam-se com outras um pouco mais recentes; mas todas sorriem ou choram no mesmo plano de céo perdido.

O "Mytho" atravessou o "bouquet" embalsamado das ilhas Lipari; assim como outr'ora, o perfume das suas larangeiras em flor fluctua ao longe pelo mar, segue e envolve o navio. Não ha nada que tanto fixe e resuscite a lembrança como os perfumes... Acompanhavamos a imperatriz na inauguração do canal de Suez; declinava o dia; nesta mesma seda de prata azul diamantizada pelo sol obliquo, quando entramos nas Lipari com identica caricia de uma brisa languida exhalada pela terra odorifera dos arbustos em flôr. E todas as mulheres na ponte exclamaram:

— Mas que aroma! deviamos parar aqui!

O commandante, sempre amavel, ordena para a machina que affrouxe o andar. E o barco mal se move, deslisa lentamente por entre estas ilhas feiticeiras. A linda marqueza, a minha conquista do baile da Marinha, senta-se ao piano, e toca a "Serenata" de Schubert; depois é o arrebatamento de uma valsa — elias então eram tão loucas! — dansa-se sob a lua vermelha que desponta nos fumos de Stromboli, até muito tarde, e pela manhã, como ella, se fechava no seu camarote:

— Deixe-me, aqui não... podia-se saber... o que diriam?

E por muito tempo andei de um lado para o outro, por cima da sua "cabine", furioso, com todas as lavas de Stromboli a percorrerem-me as veias.

Foi hontem!

Creio que a marqueza morreu de uma embolia, o anno passado em San-Remo.

O "Mytho" passou o pharol de Messina, tornei a ver a casa branca com varanda de ferro, junto do dique, á esquina da praça San Raimeri, e a essa janella, uma siciliana que me arremessava flores que tinha nos seus cabellos, numa noite de julho, emquanto o "Chateau-Renault" mettia carvão. Desta não tive mais que essas flores de granada, mas recebi-as aos meus vinte annos, e eram todos os astros da Sicilia que choviam desse balcão, enebriamento e melancholia para muitos dias depois: o suave e triste infinito do juvenil desejo que põe tudo num só sonho.

E foi hontem!

Suez. — Maio. — Ante nós, as magras palmeiras como que subiram do mar; depois surgiram as oraias baixas do Exypto, e eis Port-Said. A terra mais velha do mundo e a mais solicitadora de amor onde, talvez, desbaratei mais a vida.

Sobretudo, uma noite, a que passei em Biban-el-Moluk, nos tumulos dos reis, no hypogeu donde a sombra pesada dos seculos cahia sobre os finos hombros da smyrniense, emquanto ella estremecia inquieta sob o olhar immovel dos severos deuses, e de prazer ao contacto da areia que lhe aquecia os pequenos pés... E essa manhã em Rodah, na aléa de sycomoros que conduzia ao jardim do duque de Aumont, junto da "sakieh" onde um "fellah" elevava cantando a agua do Nilo; essas horas passadas alli, a ver desapparecer no rio as altas velas do "dahabieh" emquanto eu lhe supplicava que morresse commigo antes da partida que m'a ia arrancar dos meus braços... E não morri, e quinze annos depois passei a seu lado, na praça dos Consules, na Alexandria: tornara-se teforme e levava comsigo um rebanho de filhos... e comtudo foi hontem!

Surgem do deserto, as visões do passado, em longos vôos de passaros côr de rosa, ibis e peraultas, que se levantam do lago Menzaleh e obscurecem o céo sobre os rochedos baixos do canal. Dir-se-ia que a memoria venenosa busca apagar sob estes grupos de sombras a imagem que do meu coração expulsara todas as outras. Comtudo persiste, e aborve-me em certas horas, obstinada e dolorosamente. Nem mesmo fui visitar o meu velho amigo Plantier, farme-ia perguntas, e dahi expansões, confissões... Não, não preciso de ninguem, que me deixem só com a minha magoa feroz.

De Messina, de Suez, de todas as nossas escalas, mandei cartas para o domicilio de Helena.

Cartas estupidas; a prudencia, a incerteza paralysavam a expressão da minha ternura afflicta; onde as receberá ella? Em Bjélizy, no Caucaso, em Moscou? Com que sentimentos as lerá? Cada dia, com certeza, a desprende um pouco mais, inclinando-a para a resignação; e se o interrar-se da minha partida não despertou nella um sobresalto de paixão, esta noticia terá produzido o effeito contrario: Helena terse-ha posto resolutamente do lado para onde a vida a impelle, desde a nossa separação. Estas duvidas retem a minha penna quando lhe escrevo, e assim fica-lhe o direito de pensar que as minhas cartas não são de um amante, e o abysmo cada vez se abrirá mais entre nós dois.

Atraz de mim ficam muitas trevas!

Para diante! para diante!

Talvez no horizonte haja um tanto de dia, um tanto de paz; sabel-o-hei quando lá chegar.

(*Continua*).

Odol refresca a boca!

FERRO QUEVENNE

CURA: ANEMIA

FORTIFICA: FEBREZ, DEBILIDADE

O mais activo e mais economico, e unico inoffensivo!

Exigir o Selo da "Union des Fabricants".

Saude, Força, Energia pelo maravilhoso

FERRO QUEVENNE

Exigir o Selo da "Union des Fabricants". 14, r. Bonaparte, Paris.

SOLICITADAS

Ao Commercio e ao Publico

Scientificamos ao Commercio e ao Publico deste e dos Estados visinhos, que actualmente são viajantes de nossa casa, e como taes os unicos com poderes para transigir em nome de nossa firma, os srs. Alvaro Sá, Manoel Feliciano do Nascimento, Francisco Costa, Manoel Accioly Montenegro, Manoel da Silva Lobato, Reinaldo de Oliveira, Carlos Gomes, Euclides Motta, Arthur Oscar Tigre, Lucidio Octavio Martins, Joaquim Marinho, Vasco Rodrigues, Antonio Ferreira, Anthenor Pessoa, José Marinho, José Dantas e José Raymundo Ferreira de Moraes.

Fazemos esta declaração, afim de evitar que os nossos freguezes e amigos sejam victimas de exploradores sem escrupulo.

Recife, 5 de Fevereiro de 1915.

J. Pessoa de Queiroz & Cia.

(2454)

Ao commercio e ao publico

Julio de França Pacheco, socio da firma desta praça, Lino de Oliveira & Cia., declara que para fins commerciaes passará d'ora em diante a assignar-se JULIO LINO D'OLIVEIRA PACHECO.

O caso das loterias

AO PUBLICO

Por despacho de 5 de dezembro de 1914, o exmo. sr. general Dantas Barreto, depois de estudar minuciosamente os direitos da Companhia de Loterias Nacionaes do Brazil, mandou que o dr. chefe de policia, prohibisse a venda dos bilhetes da Lotería da Bahia nesta capital e no interior do Estado porque, do contrario o Thesouro teria um prejuizo de 80 *contos por anno* e o Estado se arriscaria á pagar uma avultada indemnisação, por quebra do contracto que mantem com aquella companhia.

Fiquem, pois, disto avisados os srs. compradores e vendedoires que não quizerem ser encommodados pela Policia.

O Representante da Federal:

Joaquim Pereira da Silva.

(2421)

Sardas, Espinhas, Pannos, Eczemas, Frieiras, Darthros, Suores dos pés Ulceras recentes e antigas, curam-se com a "Maravilha Furette" Vende-se na Pharmacia Martins e na Pharmacia Santo Antonio.

Odol

o melhor para os dentes!

Editaes e Avisos

Alfandega de Pernambuco

EDITAL N.° 25

Imposto de consumo

Por esta Repartição se faz publico, para conhecimento dos interessados, que até o dia 31 de Março proximo vindouro deverão os industriaes, negociantes e mercadores ambulantes, das mercadorias sujeitas ao imposto de consumo, registrar nesta Alfandega, até o dia 31 de Março proximo vindouro, não só os estabelecimentos que tiverem, como os individuos que empregarem na venda ambulante; e que ficarão sujeitos á multa de cem a duzentos mil réis aquelles que deixarem de fazer o alludido registro.

Alfandega de Pernambuco, 3 de Fevereiro de 1915.

O Secretario:

Oswaldo Santos.

(2445)

EDITAL

Secretaria da Prefeitura Municipal do Recife, em 29 de janeiro de 1915.

Por esta secretaria se faz publico que João de Meira Lins requereu licença para collocar um motor, de força de oito cavallos no armazem n. 28 á rua do Apollo Irtguozia do Recife.

De accordo com o disposto no n. 2 do art. 1., cap. 4, Tit. 2 da lei n. 4, quem se julgar prejudicado com a pretenção do requerente póde representar ao dr. Prefeito no praso de oito dias a contar desta data.

João Pacifico dos Santos.
Secretario.

(2419)

Pernambuco Tramways and Power C°. Ld.

Avisa ao publico que o preço do gaz durante os mezes de Janeiro, Fevereiro e Março deste anno será de duzentos e noventa reis (290) por metro cubico consumido, preço este approvado pelo dr. Engenheiro Fiscal do Governo, de accordo com a clausula XXIII do contracto em vigor.

Recife, 2 de Fevereiro de 1915.

W. C. Butler.
Superintendente geral.

AVISO

AUTOMOVEL

Vende-se um automovel "Studebaker" de 40|50 cavallos, com 4 cylindros, 4 marchas, em perfeito estado de conservação, comprado em Outubro ultimo. Offertas á Pernambuco Tramways, rua Nova n.° 44, 2.° andar.

W. C. Butler.
Superintendente.

(2446)

Club Internacional do Recife

BAILE CARNAVALESCO

A Commissão encarregada da realisação do Baile Carnavalesco a realisar-se na noite de 13 do corrente, pede aos srs. Socios, que não tiverem recebido convite para o mesmo baile, o obsequio de procural-o na Secretaria do Club das 7 ás 9 horas da noite dos dias uteis.

Recife, 2 de Fevereiro de 1915.
Pela Commissão::

R. Silveira.

(2442)

Brazilian Street Railway Company Limited

(Companhia de Caxangá)

AVISO

De hoje em diante os trens do ramal da linha Principal, pararão tanto na ida como na volta, defronte do ponto terminal dos bonds de Capunga, ficando supprimida a parada denominada "São José do Manguinho".

W. C. Butler.
Superintendente.

(2435)

Industrias e Profissões

DR. ALARCÃO AYALLA

MEDICO

Dedica-se a partos, molestias de senhoras e a vias urinarias. Possue material necessario para os misteres de suas especialidades.

Residencia : Rua da Concordia n.° 10.

Consultorio : Rua Nova n.° 69, 1.° andar.

Consultas todos os dias uteis, das 2 ás 4 horas da tarde.

Acceita chamados a qualquer hora.

†

Francelina Maria d'Oliveira Wiid

Adelaide M. Timm, Frederico Timm, Elisa Wild, Umbelina Alvares e sua familia, Eduardo de Oliveira Wild e sua mulher (ausentes), Carlos de Oliveira Wild e sua familia (ausentes), João Baptista de Oliveira, Francisco Ignacio de Oliveira, (ausente) Dr Antonio A. Pereira de Lyra e sua familia, Manoel Medeiros e sua familia Alberto Araujo de Oliveira e sua familia, (ausentes), Maria Ferreira de Oliveira e mais sobrinhos presentes e ausentes, immensamente compungidos com o fallecimento de sua idolatrada mãe, sogra, avó, irmã, tia e cunhada, Francellina Maria de Oliveira Wild agradecem a todas as pessoas que compareceram ao seu enterro e de novo convidam aos parentes e amigos para assistirem as missas que em suffragio de sua alma, serão celebradas, sabbado 6 do corrente, na Ordem Terceira de São Francisco ás 8 horas da manhã.

Desde já se confessam agradecidos.

Haverá salvas para cartões.

(2439)

†

Jovelino Tolentino de Freitas

SETIMO DIA

Maria Lucinda de Oliveira Freitas, seus filhos, nora e netos, penalisados pelo fallecimento de seu nunca esquecido genro, tio e cunhado, Jovelino Tolentino de Freitas, convidam seus parentes e amigos para assistirem a missa que mandam celebrar na matriz da Escada ás 8 1|2 horas da manhã de sabbado 6 do corrente.

Antecipadamente agradecem aos que comparecerem a este acto de religião e caridade.

(2436)

DR. SELVA JUNIOR

Clinica Medica e Partos

Medico do hospital Pedro II e professor da Escola de Parteiras de Pernambuco.

Especialidades: partos e doenças internas de adultos e creanças

Consultas, de 2 ás 4, á rua da Cruzes, 21. 1.° andar.

†

Dr. João Antunes d'Araujo Pinheiro

4.° ANNIVERSARIO

As familias Antunes e Araujo Pinheiro convidam seus parentes e amigos a assistirem á missa, que mandam rezar sabbado 6 do corrente, ás 7 horas, na matriz de Sant'Alba, por alma do dr. João Antunes de Araujo Pinheiro fallecido em Franca, S. Paulo.

(2437)

Dr. Mario Ramos

Clinica de molestias internas e especialista em syphilis e molestias das vias urinarias. Tratamento da syphilis de 606 e 914. Dispondo de apparelhos electricos, que permittem ver o interior da uretra e da bexiga, (uretroscopios e cistoscopio), trata da blenorrhagia aguda e chronica e suas complicações, (estreitamento prostatite, etc.

LABORATORIO de exames chimicos e microscopicos de SANGUE, urina, escarro, puz, fezes, etc.

Consultorio — Rua Duque de Caxias, (antiga das Cruzes) n.° 21, consultas de 3 horas em deante; residencia rua Bemfica n.° 21.

GYMNASIO AYRES GAMA

SOB A DIRECÇÃO DO BACHAREL ALFREDO DE A. GAMA
RUA DO HOSPICIO N.° 10

Continua a preparar alumnos para a matricula em qualquer das Academias de ensino superior, mantendo um Corpo Docente de 18 professores que constituem o maior titulo de recommendação deste Gymnasio.

O curso primario está sob a immediata fiscalisação do Director, sendo o ensino o mais pratico possivel, conforme os methodos mais modernos, abolida a antiga rotina de licções decoradas.

Curso commercial completo, continuando a manter aulas especiaes para os alumnos que se destinam ás Escolas de Agronomia, Pharmacia e Odontologia.

Não ha joia de admissão

Os alumnos internos têm gratuitamente: aula de gymnastica sueca, conversação franceza e ingleza, roupa lavada e engomma da e os serviços medicos.

Para o estudo de Physica e Chimica dispõe o Gymnasio de um gabinete especial, sendo que, o ensino de Historia Natural é ministrado num vasto Museu, unico no genero em todo o Estado de Pernambuco.

Quanto ao regimen alimentar o Director convida os paes de familia a virem, "sem previo aviso", assistir as refeições dos alumnos, unico meio de chegarem ao conhecimento da verdade.

ACCEITA ALUMNOS INTERNOS, SEMI-INTERNOS E EXTERNOS

MATRICULAS ABERTAS DESDE 10 DE JANEIRO

DR. SAMPAIO JUNIOR

Medico

Recentemente chegado da Europa, com pratica nos hospitaes de Paris, especialmente no serviço clinico do professor Chauffard.

Especialista das molestias do figado, rins e coração.

Tratamento da syphilis pelos processos mais modernos.

Acceita chamados a qualquer hora por escripto.

CONSULTORIO: — Rua da Imperatriz n.° 49, 1.° andar, de 1 ás 3 e meia horas da tarde.

RESIDENCIA: — Largo do Monteiro n.° 1.

TELEPHONE. 623

DR. G. N. BUTLER

Dentista Americano

Deixa em seu logar o habil cirurgião dentista Dr. J. S. Macedo, a quem recommenda os seus clientes.

Dr. Macedo conhece perfeitamente os mais modernos processos dentarios da America do Norte, e continua do mesmo modo á rua da Imperatriz 49, 1°. andar.

MOLESTIAS DO NARIZ, GARGANTA E OUVIDOS

Dr. Arthur de Sá Filho

MEDICO — ESPECIALISTA

Ex-assistente da clinica de molestias do nariz e garganta da Universidade Real de Berlim — Ex-interno das clinicas de molestias do nariz, garganta e ouvidos da Faculdade de Medicina da Bahia e do Hospital Santa Isabel.

Com pratica nos Hospitaes de Berlim e Paris (nas clinicas dos Professores Killian, Brühl, Lombard, Lermoyez e Castex.

Consultorio: Rua Larga do Rosario n.° 14 1.° andar (Praça da Independencia

Residencia: Rua da Intendencia n.° 45.

Consultas: de 10 ás 12 e de 13 1|2 ás 16 1|2.

Gratis: aos pobres de 10 ás 11 e de 15 ás 16 1|2.

Dr. Oscar Coutinho, de volta de sua viagem á Europa participa aos seus clientes que reabriu o seu consultorio á **rua Nova n.° 15 1.° andar** onde será encontrado de 2 ás 4 horas da tarde.

Residencia — Rua da Soledade n. 94.

Cirurgião dentista

Dr. Leopoldo da Rocha

Tratamento do systema bucco-dentario: — fistulas, periodontites, extracções, etc; collocação de pivot, chapa, bloco, bridge-work, corôa e obturações.

Consultas: de 10 ás 16 horas.

Especialidade: protho-orthopedia.

Imperatriz, n°. 51 —1°. andar.

CIRURGIÃO DENTISTA

Dr. J. S. Macedo

Com bastante pratica no Rio, e conhecendo perfeitamente os mais modernos processos da sua profissão, avisa ás exmas. familias que se acha substituindo o dentista americano dr. G. N. Butler e que trabalha por preço rasoavel.

Consultas de 3 ás 4. Rua Imperatriz 49, 1.° andar.

SECÇÃO COMMERCIAL

Dia 5 de Fevereiro de 1915

CAMBIO, ASSUCAR E ALGODÃO

CAIXA ECONOMICA

Movimento de hontem:

Entradas de deposito	11:865$000
Sahidas de deposito .	11:855$000
Saldo para a delegacia	70$000
Recebido da delegacia para pagamento das liquidações e dinheiro por conta	30:534$800
Saldo anterior	23:297$899

Recife, 5 de Fevereiro de 1915.

RECEBEDORIA DO ESTADO

Receita do mez de Fevereiro de 1915.	
Do dia 1 ao dia 4 ..	99:149$060
Dia 5 consumo	
Exportação	19:947$240
Estatistica	236$770
Diversos impostos.	5:780$990
Agua	72$210
Somma	125:186$270
Em igual periodo do anno de 1914	75:826$270
Differença para mais	49:360$000

(Vide "Vida Commercial")

Pauta semanal das mercadorias de producção e manufactura do Estado sujeitas ao imposto de exportação:

Semana, de 1 a 6 de Fevereiro de 1915.

Aguardente de cachaça, litro	$060
Alcool, litro	$120
Algodão em pluma ou rama	$810
Assucar refinado (Kilo) ...	$370
Assucar branco (kilo)	$290
Assucar usina (kilo) ...	$340
Assucar crystal (kilo)	$270
Assucar demerara para o estrangeiro (kilo)	$200
Assucar demerara para o paiz (kilo)	$000
Assucar somenos (kilo) ...	$210
Assucar mascavado (kilo) ..	$160
Bagas de mamona (kilo)...	$130
Borracha de mangueira (kilo)	1$100
Borracha de maniçoba (Kilo)	2$090
Couros seccos salgados (Kilo)	1$160
Couros seccos espichados (Kilo)	1$270
Couros verdes (kilo)	$940
Caroços de algodão (kilo) .	$070
Cêra de Carnauba (Kilo)..	2$020
Ouro (Gramma).	$650
Prata (Gramma)	$010

Os demais productos acham-se na pauta geral.

3.ª secção da Recebedoria, 29 de janeiro de 1915.

Administrador, Manoel Brandão.
O chefe, A. Albuquerque.

MERCADO DE S. JOSE'

Preço dos generos vendidos neste estabelecimento.

Carne verde de 1$000 a	$500 kilo
Carneiro de . 1$400 a 1$600	"
Suino a .... 1$200	"
Feijão mulatinho de 1$900 a ..... 2$400	"
Feijão preto a ... 2$000	"
Fava a ..... 1$200	"
Somma a ..... 1$800	"
Milho a $600	"
Farinha a $600	"
Aves ..... 1$000 a 2$400 um	

DIAS EM QUE NÃO SE VENCEM LETTRAS E OBRIGAÇÕES COMMERCIAES

1915

Janeiro	Fevereiro	Março	Abril	Maio	Junho	Julho	Agosto	Setembro	Outubro	Novembro	Dezembro
1	7	7	4	2	6	4	1	5	3	2	5
3	14	14	11	3	13	[illegible]	8	7	10	7	12
10	21	18	18	9	20	14	15	12	12	14	19
17	24	21	21	13	27	18	22	19	17	15	26
20	28	28	25	16		25	29	20	24	21	
24				23				26	31	28	
31				30							

Quando o vencimento cahir em algum destes dias, a obrigação vence no dia util immediato.

JUNTA COMMERCIAL DO RECIFE

Sessão ordinaria em 28 de Janeiro de 1915.

Presidente, dr. Tavares Netto; secretario, Nilo Caheté.

A's 12 horas do dia 28 de Janeiro, presentes os srs. deputados Tavares Netto, Rosa Borges, Antonio Carlos, João Figueiredo, Jovino da Fonseca, José Maria e Octaviano de Almeida, tendo faltado sem participação os srs. Minervino Costa, Arthur Lemos e Pessôa de Queiroz, foi aberta a sessão sob a presidencia do primeiro, o sr. dr. Tavares Netto.

Lida pelo secretario a acta da sessão anterior, realisada em 21 do corrente mez, foi a mesma approvada pelos srs. deputados presentes.

Antes de passar-se ao expediente, pedindo a palavra o sr. deputado Antonio Carlos, disse que ao usar da palavra que pedira e lhe era concedida pelo sr. presidente, fazia-o devéras commovido, pois tratava-se de apresentar á approvação desta meritissima junta um voto de profundo pezar pela perda que o paiz acaba de soffrer com o desapparecimento do venerando desembargador Sigismundo Antonio Gonçalves, esse coração diamantino, esse caracter de eleição e inconcussa honradez que, embora filho de outro Estado, tanto amou o nosso, prestando-lhe inolvidaveis serviços — a todas as classes sociaes. Sendo arrebatada para sempre pela inexoravel Parca, permanecerá entretanto, a sua austera silhuette gravada no coração dos pernambucanos, como preito sincero da mais saudosa gratidão.

Pedia, pois, que fosse lavrada na acta da presente sessão o voto proposto, encerrando-se em seguida os trabalhos da mesma sessão.

Submettida á deliberação da junta, a dita proposta pelo sr. presidente que declarou achar-se de pelno accordo com a mesma pediu a palavra o sr. deputado João Figueiredo e disse que, de accordo tambem com a indicação apresentada, indicava ainda e propunha á deliberação da Junta que sendo approvada, como esperava, a indicação do sr. Antonio Carlos, fosse nomeada uma commissão da mesma Junta para o fim de represental-a nas missas a celebrar-se nesta cidade em suffragio á memoria do venerando fallecido.

Approvadas unanimemente as propostas apresentadas, foram escolhidos para a mencionada commissão, os srs. deputados Tavares Netto, Antonio Carlos e João Figueiredo, e em seguida declarou o sr. presidente encerrada a sessão de accordo com a deliberação da junta, ás 13 horas, ficando adiados para a proxima sessão os trabalhos do expediente.

EXPORTAÇÃO

4 de Fevereiro de 1915

Para o exterior:

Palhabote "Alvina Pheriault" para New York, Rossbach Brazil Company, 1.698 couros verdes salgados com 40.752 kilos.

Vapor "Sculptor", para Liverpool, Pinto Alves & C., 160 saccos com 12.800 kilos de caroços de algodão.

Rossbach Brazil Company, 4.000 saccos com 236.000 kilos de farello de caroço de algodão.

Para o interior:

Vapor "Mucury", para Santos Griffith Williams & Johnson 1.000 saccos com 60.000 kilos de assucar mascavado.

M. Ferreira Leite & C., 1.000 saccos com 60.000 kilos de assucar mascavado.

Silva Guimarães & C., 1.000 saccos com 60.000 kilos de assucar fornenos.

Vapor "Amazonas", para o Pará Silva Guimarães & C., 240 saccos com 14.00 kilos de assucar crystal.

Para Manaus, M. Ferreira Leite & C., 45|2, 25|4 e 50|8 assucar usina, 25|4 e 50|8 branco e 30 saccos crystal com 15.550 kilos.

Vapor "Rio de Janeiro", para o Pará, A. Jovino da Fonseca, 340 saccos com 20.400 kilos de assucar crystal.

Barcaça "Vencedora", para Mossoró, Gonçalves Pereira & C., 20|10 e 18|8 com 1.700 litros de vinho, 10|10 com 400 litros de vinagre e 22 caixas com 176 litros de conhac.

Vapor "Taquary", para Porto Alegre, Eugenio Cardoso & C., 55 saccos com 33.000 kilos de assucar branco.

Pinto Alves & C., 200 saccos com 12.000 kilos de assucar branco.

Cunha Cartella, 50 saccos com 3.250 kilos de cocos.

Para Pelotas, M. Ferreira Leite & C., 67 saccos com assucar usina, 50 ditos crystal e 50 ditos somenos com 10.020 kilos.

Vapor "Guarupy", para Santos Pinto Alves & C., 500 saccos com 33.750 kilos de algodão em pluma.

Para o Rio de Janeiro, Monteath & C., 1.000 saccos com ... 60.000 kilos de assucar mascavado.

Vapor "Brazil", para o Pará Fernando & C., 20 latas com 360 kilos de phosphoros.

Amorim Costa & C., 35 caixas com 2.100 kilos de doces.

Para Manaus, Manoel de Souza 6 caixas com 200 kilos de raspaduras, 10 saccos com 300 kilos de cocos e 7 saccos com 100 kilos de marcella.

Amorim Costa & C., 9 caixas 578 kilos de doces e 21 ditas com 1.548 kilos de massas de tomates.

Para Santarem, M. Ferreira Leite & C., 30|2 com 2.850 kilos de assucar crystal.

Para Natal, Eduardo Amorim & C., 50 barricas com 1.500 kilos de assucar refinado.

Amorim Costa & C., 5 caixas com 300 kilos de doces.

Para o Maranhão, Amorim Costa & C., 7 caixas com 504 kilos de massa de tomates e 3 ditas com 200 kilos de goiaba.

Silva Braga & C., 5 caixas com 150 litros de oleo de ricino.

NOTICIAS MARITIMAS

VAPORES ESPERADOS

MEZ DE FEVEREIRO

"Rio de Janeiro", do sul ...	6
"Cannavieiras", do sul	6
"Aracaty", do sul	6
"Araguaya", do sul	7
"Itapura", da Parahyba	7
Oronsa", da Europa	9
Delfland", de Amsterdam ...	11
Avon", do sul	12
Jacuhy", do sul	12
Tijuca", do sul	12
Frisia", de B. Aires	14
Ceará", do sul	15
"Eastern Prince", de N. York .	15
Zaaland", de Amsterdam ...	18
"Alcantara", do sul	21
"Amazon", da Europa	26

VAPORES A SAHIR

Santos e esc., "Veubergen" ..	6
Rio e Santos, "Mucury"	6
N. York e esc., "R. de Janeiro"	6
Rio e Santos, "Guarupy"	6
Liverpool e esc., "Araguaya"	7
Manaus e escalas, "Aracaty" .	7
B. Aires, "Oronsa"	7
Bahia e esc., "Cannavieiras"	9
P. Alegre e esc., "Itapura" .	9
Liverpool, "Avon"	12
Buenos Aires, "Delfland"	12
Amsterdam e esc., "Frisia" .	14
Porto Alegre e esc., "Jacuhy",	14
Para e esc., "Tijuca"	14
Manáos e esc., "Ceará"	15
Santos e esc., "Eastern Prince"	16
Liverpool e esc., "Alcantara"	21
Santos e esc., "Zaaland"	19
B. Aires, "Amazon"	26

ANCORADOURO INTERNO

Palhabote nacional "Elisabeth".
Palhabote nacional "Lingueta".
Lugre inglez "Earshall", bacalhão.
Lugre inglez "Nellie-Louise", bacalhão.
Galera norueguezа "Heldos", descarregando.
Vapor sueco "Annie Johnson", descarregando.
Lugre inglez "Brestaner", descar
Vapor norueguez "Brazil", descarregado.
Vapor inglez "Belmarco", descarregando.
Vapor inglez "Norseman", telegrapho.
Vapor inglez "Longrist", carvão.
Vapor inglez "Nellie", carregando
Vapor inglez "Bertrand", arribado
Vapor inglez "Author", descarregando.
Vapor inglez "Student", descarregando.
Vapor inglez "Cambrian King", arribado.
Vapor inglez "Denleighshire", carregando.
Vapor allemão "Tijuca" arribado
Vapor inglez "Gladiator", carre.
Patacho inglez "Olinda", bacalhão.
Barca norueguеza "Alcyon", desc. carregando.
Barca norueguеza "Atlantic", descarregando.
Escuna ingleza "Mildred", bacalhão
Hyate nacional "Hilda', descarregando.
Hyate nacional "Barcelona", lastro.
Hyate nacional "Norte".
Hyate nacional "São Manoel". regando.
Lugre inglez, "Water Witch", bacalhão.
Lugre inglez "Alvina", bacalhão.
Lugre inglez "Stocken", bacalhão.
Vapor allemão "Blucher", arribado.
Vapor allemão "Sierra Nevada"
Vapor allemão "San Nicolas", arri arribado.
Vapor allemão "Santos", arribado
Vapor allemão "Cap Vilano", arribado.
Vapor allemão "Guntram", arribado.
Vapor austriaco "Szell-Kalman", arribado.
Vapor allemão "Bahia Laura", arribado
Vapor nacional "Mossoró", carregando.
Vapor "Gladstone", preso pela Capitania do Porto.
Vapor nacional "Gurupy", carregando.
Vapor allemão "Henry Woermann" arribado.
Vapor allemão "Walburg", arribado.

Banco do Recife

CAPITAL DO BANCO Rs. 2.000:000$000
CAPITAL REALISADO Rs. 1.000:000$000
FUNDO DE RESERVA Rs. 550:000$000

Balancete em 30 de Janeiro de 1915.

ACTIVO

Accionistas	1.000:000$000
Emprestimos e contas caucionadas...	3.693:378$100
Letras descontadas.....	4.678:830$680
Correspondentes no paiz e no estrangeiro	3.056:609$980
Moveis & utensilios.....	22:170$640
Edificio do Banco e novo terreno.....	106:875$270
Letras a receber.....	13.032:027$480
Caução da Directoria.....	50:000$000
Valores depositados em penhor mercantil e por conta de terceiros.....	8.806:414$660
Diversas contas.....	636:834$270
Caixa em moeda corrente.....	2.131:970$320
Rs.	37.215:111$400

PASSIVO

Capital	2.000:000$000
Fundo de reserva.....	550:000$000
Contas correntes de movimento.....	2.339:571$200
Depositos a praso fixo e com aviso....	5.190:504$250
Correspondentes no paiz e no estrangeiro	823:677$720
Diversas contas.....	15.422:705$570
Valores em penhor mercantil e por conta de terceiros.....	8.856:414$660
Dividendos : Saldo a pagar.....	32:238$000
Thesouro Nacional.....	2.000:000$000
Rs.	37.215:111$400

S. E. & O.

Pernambuco, 4 de Fevereiro de 1915.

Pelo BANCO DO RECIFE

M. G. S. Pinto, Gerente.

J. Carroll, Contador.

OS PEQUENOS ANNUNCIOS

de offertas e pedidos de empregos custam no

DIARIO DE PERNAMBUCO 200 rs. por 3 vezes, desde que não excedam de 3 linhas

Dr. Carvalho Neves

Ex-interno da Maternidade da Faculdade de Medicina do Rio de Janeiro
Especialista em partos e molestias de creanças

Tratamento especial de syphilis.

Consultorio — Rua Barão da Victoria n.° 58, 1.° andar.

Residencia — Rua São Bento n.° 25, Olinda.

Consultas — De 2 ás 4 horas da tarde. Gratis aos pobres nas quartas-feiras.
(2282)

MOLESTIAS
— de —
SENHORAS E PARTOS
CLINICA DO DR. BANDEIRA FILHO

Parteiro da maternidade, professor de partos do hospital Pedro II e gineco logista do Dispensario Lino Braga.
Consultorio: — Rua do Barão da Vitoria n.° 7, consultas das 2 ás 4 horas da tarde. — **Telefone n.° 1118.**
Residencia: — Intendencia n.° 9.

DR LINS E SILVA

(Com pratica em Hospitaes da Europa, ex-interno de clinica dermatologica e syphiligraphica da Faculdade de Medicina da Bahia)

Especialidades: Molestias das vias genito-urinarias, pelle, syphilis e molestias das creanças.

Consultas á rua do Cabugá n.° 3 A — 1.° andar — de duas horas em diante.

Residencia: rua do Paysandu' n. 6 — (Magdalena)

Chamados por escripto.

Dr. Abelardo Baltar

Consultorio: — Rua Barão da Victoria n.° 69, 1.° andar; consultas, de 12 ás 15 e meia horas.
Residencia: Rua Formosa n. 14.
Serviço do professor dr. Oscar de Souza.
Especialidades: Syphilis, vias urinarias, molestias do coração, dos pulmões e de creanças.
Da Assistencia Publica do Estado
Ex-interno da Policlinica Geral do Rio de Janeiro

Clinica de olhos, nariz, garganta e ouvidos
Dr. Soares de Avellar

Dos hospitaes do Recife e com longa pratica nas principaes clinicas e nos melhores hospitaes da Europa.

Dispõe em consultorio bem installado de instrumental moderno e apparelhos electricos aperfeiçoados para os misteres de sua profissão; diagnostico seguro e tratamento racional das molestias de olhos, nariz, garganta e ouvidos".

Consultas todos os dias de 12 ás 17 horas.

Consultorio: Rua Barão da Victoria n. 10, 1.° andar.

Residencia: Rua de S. Borja n. 58.

Aceita chamados e marca hora a quem solicitar.
TELEPHONE 889 (2210)

DR. GILBERTO FRAGA ROCHA
Medico oculista

Consultorio: Rua Barão da Victoria n.° 52, 1.° andar.
Residencia: Rua Barão de S. Borja n.° 46.
Consultas de 13 ás 16 horas.

Dr. Alvaro Pedroza

Formado pela Faculdade de medicina do Rio de Janeiro.
Especialidades:
Obturações a ouro, platina, porcelana esmalte, etc.
Colloca dentes artificiaes em qualquer systema em bridg work, chapas, pivots, etc. Corrige anomalias dentarias e faz extracções de dentes completamente sem dôr com anesthesicos inoffensivos.
Consultorio: Rua Larga do Rosario 14. (Praça da Independencia).

Dr. MEIRA GAMA
Medico

(Ex-auxiliar do Professor Aloysio de Castro na Policlinica Geral do Rio de Janeiro).
Doenças internas, nervosas e das crianças.
Consultorio: Rua Estreita do Rosario n.° 1, das 14 ás 16 horas.
Residencia: Rua do Principe, n.° 28, E.

SANTA CASA DE MISERICORDIA

A Junta Administrativa da Santa Casa previne ás pessoas interessadas na admissão de creanças nos collegios, que devem satisfazer ás seguintes exigencias dos regulamentos em vigor:

Para o Collegio das Orphãs (Olinda)
Requerimento juntando:
a Certidão de idade da menina
b Certidão de obito do pae
c Certidão de casamento dos paes
d Attestado de pobreza

COLLEGIOS de meninas desvalidas (orphãs ou não) de Santa Philomena annexo ao Hospital Pedro II, de S. Vicente de Paulo e Asylo Magalhães Bastos.
Requerimento juntando:
a Certidão de idade da menina
b Attestado de pobreza

Collegio Orphanologico S. Joaquim e Magalhães Bastos para rapazes.
Requerimento juntando:
a Certidão de idade do menino
b Certidão de obito do pae
c Attestado de pobreza

OBSERVAÇÃO — Para o Collegio das Orphãs, S. Vicente de Paula, Santa Philomena, o limite da idade é de 7 á 11 annos. Para o Asylo Magalhães Bastos, é de 6 á 10 para meninas, e de 5 a 7 para rappazes. Para o Collegio Orphanologico S. Joaquim de 8 á 11 annos.

Exige-se de todos certificado de vaccina.

Os requerimentos serão entregues na Secretaria da Santa Casa para serem inscriptos os que estiverem em condições, e serem chamados quando houver vagas.

Nos Hospitaes e Asylos só se admittem doentes.

Recife, 1.° de Fevereiro de 1915.

José Maria de Andrade,
Provedor.

Manteiga VAL DE PALMAS

Para pão

Este producto recommenda-se pela sua esmerada fabricação, exclusivamente com pura nata de leite, de que resulta um sabor agradabilissimo.

Substitue com grande vantagem a qualquer outra estrangeira ou nacional, pois não tem competidora no mercado.

UNICOS DEPOSITARIOS:

Dubeux & C.

Travessa da Madre de Deus n. 3 e 5.

DR. ANTONIO AREIAS
MEDICO

Consultorio: — Praça da Independencia, N.° 16. — 1.° Andar, de 12 ás duas horas da tarde.
Residencia: — Rua do Pires, n.° 2.
Chamados por escripto a qualquer hora.
Consultas gratis aos pobres
PHARMACIA RIBEIRO
A Praça Maciel Pinheiro n. 22, de 10 e meia ás 11 e meia da manhã.
TELEPHONE N.° 431
Residencia, — Rua Augusta, n.° 224.

CIRURGIÃO DENTISTA

Dr. Walfrido Leão, de volta de sua viagem á America do Norte, onde frequentou a Universidade de Maryland e varios enfermarias dentarias de Baltimore, Philadelphia e New-York, acha-se á disposição dos seus clientes, de 8 horas da manhã ás 5 da tarde em o Gabinete Dentario do dr. R. P. Rawlinson, á Rua da Imperatriz n.° 66 1.° andar.

Especialidades: Anomalia dentaria e todas as operações sem dôr por meio de apparelhos modernos.
(2292)

DR. RAPOSO PINTO
MEDICO

Residencia: Conde da Boa Vista 93.
Consultorio — Rua Larga do Rosario n.° 32, 1.° andar de 15 ás 16 horas.
Consultas gratis aos pobres na Pharmacia Livramento, á rua do Livramento n.° 37, de 12 ás 13 horas. (2223)

DR. LEOPOLDO D'ARAUJO

Especialista em partos, molestias de senhoras e creanças, garganta, nariz e ouvidos,—***Consultorio*** rua do Cabugá, 14—1°. andar. de 11 ás 13 horas—Pagamento adiantado.

Residencia, rua do Hospicio 50 B—Chamados por escripto a qualquer hora—Campa electrica para chamados á noite.

Clinica Medico-Cirurgica
— DO —
Dr. Vicente Mattos

Ex-Interno do Hospital Nacional de Alienados e do Instituto Policlinico do Rio de Janeiro.

Tratamento radical da syphilis e Leishmaniose.

Attende a chamados para bizinas, engenhos e localidades proximas.

Clinica Medico Cirurgica
do
Dr. Odilon Gaspar
do Hospital D. Pedro II

Ex-interno de clinica cirurgica da Santa Casa de Misericordia do Rio de Janeiro e ex-interno auxiliar do Professor Austregesilo, na clinica medica de mulheres.
ESPECIALIDADES: DOENÇAS DE SENHORAS, CREANÇAS, SYPHILIS E MOLESTIAS DA PELLE
CONSULTAS: De 12 a 1 ½ hora da tarde, todos os dias na residencia; de 2 ás 4 1/2 da tarde, no consultorio á rua Larga do Rosario — 40.
Residencia Rua do Pires n. 6
Chamados por escripto, a qualquer hora

DR. THOMÉ DIAS
Operador e parteiro
Medico do Hospital Pedro II

Especialista em molestias de senhoras e creanças.
Faz o tratamento da syphilis pelo emprego 606 e 914.
Consultorio — Rua Nova n.° 19, 1.° andar, de 2 ás 4 da tarde.
Consultas gratis aos pobres.
Na Pharmacia Livramento, á rua do Livramento 37, das 8 ás 9 da manhã, e na Pharmacia S. José á rua Vidal de Negreiros n.° 86, de 11 ás 12 horas. (2223).

NO MONTEIRO
Cirurgião Dentista

M. Pinheiro de Menezes F., diplomado pela Faculdade de medicina da Bahia, executa todos os trabalhos referentes á sua profissão.

Faz vantajosas concessões aos poucos fornecidos da fortuna. Tambem acceita chamados para a capital, arrabaldes e lugares servidos por linha ferrea.

RESIDENCIA: Rua do Lamarão n.° 1 no Monteiro, Recife.
(2298)

Dr. Alvaro Ramos Leal

MEDICO OPERADOR E PARTEIRO
Ex-auxiliar externo da clinica obstetrica do Professor
FERNANDO MAGALHAES
da Faculdade de Medicina do Rio de Janeiro
Especialista em partos e molestias de senhoras
CONSULTORIO:
Rua Barão da Victoria n. 50, 1. andar. Por cima da "Casa Franceza".
RESIDENCIA:
TRAVESSA DO PRINCIPE N. 35.
Chamados a qualquer hora gratis aos pobres

CLINICA MEDICA
do
DR. RAUL AZEDO

Residencia: Rua da Princeza Izabel, n. 8.

Consultorio: á Rua Duque de Caxias n.° 16, 1.° andar; consultas de 2 ás 4 da tarde.

Residencia: Rua Princeza Izabel n.° 8.

Clinica Medico-Orthopedica do Dr. Silva Filho
MEDICO DE CREANÇAS

deformações da columna vertebral, arthrites, coxalgia pés e joelhos tortos, etc., etc., por meio de apparelhos cirurgicos e pela applicação de apparelhos gessados. Rua da Conceição n.° 30.

Dr. Thomé Dias
MEDICO

Parteiro e operador — medico do Hospital Pedro II, especialista em molestias de senhoras e creanças o dr Thomé Dias — encarrega-se do tratamento da syphilis pelas injecções 606 e 914.
Consultorio — Rua Nova N.° 19 1.° andar, das 2 ás 4.
Residencia — Imperial N.° 44.
Chamados por escripto a qualquer hora.

Pedicuro Manicuro
JOACHIM BOSCH

Tratamentos de todas as molestias e mal formação dos pés e das mãos.

Preços modicos

Consultas: de 9 ás 14 horas
Imperatriz, 51 — 1°. andar

MEDICO
PARTEIRO — OPERADOR
—
ESPECIALIDADES:
DOENÇAS DAS SENHORAS E DAS CREANÇAS, PARTOS, MOLESTIAS DE PELLE E SYPHILIS. Encarrega-se do tratamento **radical da SYPHILIS. (com as injecções de "606" e "914") e da BLE.**

DR. JOÃO COSTA

NORRHAGIA e todas as suas complicações (pela sôro-therapia.) **CONSULTORIO:** Rua Duque de Caxias n. 35, 1° andar. **RESIDENCIA:** Rua Larga do Rosario n. 12 (sobrado). Telephone n. 1.101. **ACCEITA CHAMADOS A' QUALQUER HORA. CONSULTAS** diariamente de 2 ás 5 horas da tarde. Gratis ás pessoas pobres.

Dr. ARSENIO TAVARES
Medico, Operador e Parteiro

Da clinica cirurgica do hospital Pedro II e professor da Escola de Parteiras.

Consultorio: Rua Barão da Victoria n. 7, (1.° andar), de 2 ás 4 horas da tarde.

Residencia: Rua João Ramos n. 28.

Telephone n. 983.

OPERAÇÕES E MEDICINA INTERNA

O Dr. Alfredo Tigre, com prática nos hospitáis do Rio de Janeiro e da Bahia acha-se a disposição dos seus amigos e clientes.

Consultorio — Rua Barão da Victoria N. 69 1°. andar
Consultas: de 14 ás 16 horas
Residencia: *Estrada dos Remedios N°. 1*
MAGDALENA
Telefone N. 162.

Dr. Aristides Barbosa
MEDICO-PARTEIRO

Consultorio-Rua Duque de Caxias N. 61, 1 andar. Consultas — de 13 ás 16 horas. Residencia—Rua Nova N. 52.
TELEPHONE N. 1011
Chamados por escripto a qualquer hora
Gratis aos pobres

DR. OSWALDO A. LOUREIRO

MEDICO DA ASSISTENCIA PUBLICA

Ex-interno do professor Fernando Magalhães, chefe da clinica de partos na maternidade da Faculdade de medicina do Rio de Janeiro, e ex-auxiliar do serviço de gynecologia da sala do banco no hospital da Bahia.

Trata de medicina e cirurgia em geral e especialmente de partos e molestias de senhoras.

Escriptorio — Rua do Cabugá n.° 5, 1.° andar.

Consultas de 11 á 1 hora da tarde.

Residencia — Rua do Hospicio n.° 41. Chamados por escripto a qualquer hora.

Dr. Eduardo Wanderley dá consultas diariamente em sua residencia (Riachuelo, 59) de 7 ás 8 da manhã, e em seu consultorio (Larangeiras, 2) de 10 ao meio dia. Telephone — 126.

ANNUNCIOS

Alcool 42 graus
para substituir a gazolina em motores e automoveis

Vendem Pereira Pinto & Cia. Rua do Erum n.° 24, preço de cada caixa com duas latas 10$000.
(2253)

"Movelaria Rosario"
DE
COSTA & SILVA
Rua Estreita do Rosario N. 2

Neste armazem encontrará o publico um completo sortimento de moveis nacionaes e extrangeiros.

RECEBE-SE MOVEIS MENSALMENTE

Compra-se, vende-se, troca-se moveis nacionaes e extrangeiros
Garante-se serviço bom ao mais exigente freguez.

PRECOS COMMODOS

PROCURADOR

Francisco Lima Valente, residente na Capital Federal, põe á disposição de quem possa interessar, os seus serviços referentes a procuradorias em geral, inclusive recebimentos de contas, Lettras, ordenados e demais assumptos que se prendem ás Secretarias de Estado, Thesouro Nacional, Prefeitura Municipal etc.

Offerece titulos de idoneidade não só aqui nesta Relação, como na Capital Federal no escriptorio dos advogados Drs. **Jayme e Nilo Carneiro Leão de Vasconcellos, á rua do Rosario N 78, 1° andar** onde os interessados poderão dispor dos seus serviços profissionaes

---

Teixeira Miranda & Cia. — Chamam a attenção dos seus respeitaveis freguezes, e apreciadores do seu especial café muido, para um aviso que fazem nos pacotes de um e meio kilo.
(2422)

COLUMNA ALPHABETICA

AS MOÇAS BONITAS — Só devem usar o Talco Bellé, porque amacia e refresca a cutis a ponto de tornal-a avelludada. Depositos, Pharmacia Martins e drogaria Confiança e nas lojas de mindezas. — Preço 1$00

ALCOOLATO DE CAMICA MELISSA — de formula do pharmaceutico Francisco Dias da Costa, poderoso remedio contra as molestias do estomago, vende-se em todas as pharmacias. Deposito na pharmacia Martins, rua Duque de Caxias n. 88 — Preço 1$500.

ATTENÇÃO!!.. O XAROPE BRONCHEMICO, formula do Dr. Thomé Dias, cura radicalmente tosse, bronchites, e influenzas. — Especifico da Coqueluche. As creanças pedem n'o com satisfação. Deposito Pharmacia S. José. Vendas em todas as Pharmacias.

ELIXIR DE NOZ DE KOLA — Formula do pharmaceutico Francisco Dias da Costa preparado pelo pharmaceutico Cicero Dinis. Reconstituinte poderoso regenerador das forças vitaes, estimulantes do systema muscular e das funcções intellectuaes.

INJECÇÃO ANTI BLENORRHAGICA — poderoso remedio contra as blenorrhagias. Deposito, pharmacia Martins, rua Duque de Caxias n. 88 — Preço 1$500.

MANIPOMIRA CURA BEBIBEMI E HIDROPIZIA — Deposito, pharmacia Martins rua Duque de Caxias n. 88.

O XAROPE DE ALHO DO MATTO E URUCU' — E' o unico peitoral que cura em poucas horas as bronchites, asthmas, tosses, coqueluche, rouquidão, constipações etc., fabricante e depositario, Pharmacia Martins, rua Duque de Caxias n. 88, Recife.

O syphilitico nascoperado de dores chio de dartros, ulceras e tanta outras infelicidades que lhe minam a alma e o corpo encontra allivio e recupera a alegria habitual e conforto usando o poderoso depurativo **ELIXIR SALVAÇÃO DOS REUMATICOS** formula do dr. Thomé Dias. — Vende-se em todas as Pharmacias.

PRECISA-SE — de um rapaz para serviços domesticos, preferindo-se — A' rua do Bom Jesus, n.° 3, 1.° andar.
(2444)

PARA ASTHMATICO — E todas as molestias das vias respiratorias usae o elixir anti - asthmatico, formula do dr. Constancio Portugal, preparado na pharmacia Martins, rua Duque de Caxias n. 88. — Preço 3$000

PARA NERVOSO — Usae o Xarope de Mulungu' Bromuretado, formula do pharmaceutico Francisco Dias da Costa. Deposito — Pharmacia Martins — Rua Duque de Caxias n. 88 — Preço 3$000.

SE — Querie ter um bom appetite e um estomago regulando bem, usae o Vinho de genciana e calumba composto, formula do pharmaceutico Francisco Dias da Costa, preparado na pharmacia Martins, rua Duque de Caxias n. 88.

SABÃO THYMOLINO (liquido) — Poderoso remedio contra sardas, manchas da pelle, pannos etc. Para o uso da barba e lavagem da cabeça, previne a queda do cabello, as caspas e qualquer molestia no couro cabelludo. Deposito, pharmacia Martins, rua Duque de Caxias n. 88, Drogaria Confiança e todas as lojas de mindezas e armarinhos — Preço 1$500.

SALA E QUARTO — Um casal sem filhos deseja encontrar em casa de familia seria, sala ou parte da casa, com serventia de cosinha. Responder a A. C., para a redacção deste jornal. (2209)

TONICO JUA' MUTAMBA — Excellente preservativo contra a queda do cabello. Delicadamente perfumado. Amacia e rejuvenece o cabello, dissipa as caspas. Unico deposito — Pharmacia Martins, rua Duque de Caxias n. 88

THESOURO DA BOCCA — Reconhecido como o melhor dentifricio para a conservação dos dentes e accio da bocca; preço 1$000, á venda na pharmacia Martins, rua Duque de Caxias n. 88.

VENDE-SE — uma armação de amarello, a tratar na Rua do Cabugá n.° 14.
(2429)

XAROPE DEPURATIVO ANTI-SYPHILITICO E PLANTAS SUDORIFICAS — Segundo a formula do dr. Dornellas. Especialidade da pharmacia Martins. E' o mais energico reactivo de todas as molestias de origem syphilitica. Cura radical dos rheumatismos agudos ou chronicos, cancros, carnas, paralysias, feridas recentes ou chronicas, manchas na pelle etc., etc. Unico deposito da verdadeira. — Pharmacia Martins á rua Duque de Caxias n. 88 — Recife.

CONSULTORIO

Precisa-se alugar um, já montado, para consultas medicas das 3 ás 5, nas ruas Nova, Cabugá, ou Barão da Victoria. Propostas para R. A. rua Santa Cruz, 60.
(2441)

Gymnasio Anglo-Brazileiro

Internatos para meninos. (Equiparados ao Gymnasio Nacional). Avenida Paulista, São Paulo. (Caixa 196). Chacara do Viginal Gavea, Rio de Janeiro (Caixa 46).

Collegio Anglo-Brazileiro para meninas

Alto da Gavea, Rio de Janeiro. (Caixa Postal 46).

Estes internatos modelos inglezes funccionam em predios proprios e luxuosos com vastos terrenos nos pontos mais salubres do Rio de Janeiro e de São Paulo. As suas principaes feições distinctivas consistem no estudo pratico das linguas modernas, pelo methodo directo conseguindo quasi todos os alumnos falar correntemente o inglez e o francez dentro do praso maximo de dous annos; assim como no desenvolvimento physico dos alumnos ao ar livre, por meio dos sãos jogos athleticos e da gymnastica sueca methodica e diariamente feita.

O director geral,
Charles W. Armstrong. (2211)

FABRICA SIPOS

40 A — Becco da Fabrica — Magdalena

Oleo de caroço de algodão.
Oleo de ricino.
Oleo de lamparina.

PLASTAS E FARELO

de caroço de algodão. (Typo Penedo), alimento de primeira ordem para o gado, especialmente as vaccas de leite.

SABÃO DE RESIDUOS DE OLEO

Magnifico para cosinha e lavagem de roupa.
400 réis o kilo.

Vendas em grosso na
FABRICA SIPOS
40 A, Becco da Fabrica, Magdalena

EXAME DE ADMISSÃO

Preparam-se alumnos nas seguintes materias: Portuguez, Francez, Arithmetica, Geographia, Chorographia, Historia Universal e do Brazil, Physica, Chimica e H. Natural. A tratar na rua Barão da Victoria 63, 1.° andar, das 11 ás 12.
(2284)

A VENDA NAS PRINCIPAES CASAS ESPECIALISTAS

Farello
— DE —
Caroço de algodão
Typo Penedo
5$500 o Sacco de 60 Kilos

Magnifico para alimentação do gado, conforme attestam numerosos proprietarios de vaccarias nesta capital.

Encontra-se á venda na Fabrica Sipos, becco da Fabrica n. 40 A, Magdalena, ou no deposito dos srs. Gonçalves Pereira & C. (Fabrica Baviera) rua da Madre de Deus n.° 9, Recife.

CURSO DE HUMANIDADES

17 — *Rua d'Aurora* — 17
(2.° andar)

Neste acreditado estabelecimento de instrucção acceitam-se alumnos primarios e candidatos á admissão em qualquer Escola Superior do Paiz, bem como a concurso nas diversas repartições federaes.

O ensino está confiado a um corpo docente representado pelos srs:

Dr. Pedro Callado, (da Academia de Commercio).
Dr. Jayme R. Costa. (da Protectora da Instrucção).
Dr. João C. de Sá Leitão, (medico nesta Capital).
Dr. Benjamin Aristides Ferreira Bandeira.
Cel. Miguel de Abreu Macêdo, (Guarda Livros).

Attendendo ao facto de só em Março se realisarem os exames de admissão, este Curso manter-se á aberto durante todo o mez de Dezembro, não soffrendo suas aulas interrupção com o periodo de férias.

Funcciona diariamente de Rua d'Aurora 17, 2° andar.

BROMIL Cura Tosse-Bronchite Asthma, Coqueluche e Rouquidão

LOTERIAS "FEDERAL" E "SÃO PAULO"

Garantidas pelo governo daUnião e do Estado de São Paulo ❖❖❖❖❖❖ **Distribuem 60 o|o de premios!!**

Este anno Pernambuco já vendeu 38 contos de sortes!!! -- Unico meio rapido de fazer fortuna licita?!!

Extracções da Federal este mez:

Fevereiro	— 2 —	20:000$000	em meios
"	— 3 —	30:000$000	em terços
"	— 5 —	16:000$000	em meios
"	— 6 —	**50:000$000**	em oitavos
"	— 9 —	20:000$000	em meios
"	— 10 —	20:000$000	em meios
"	— 12 —	16:000$000	em meios
"	— 13 —	**200:000$000**	em quadragesimos
"	— 17 —	20:000$000	em meios
"	— 19 —	16:000$000	em meios
"	— 20 —	**50:000$000**	em quintos
"	— 23 —	20:000$000	em meios
"	— 26 —	16:000$000	em meios
"	— 27 —	**50:000$000**	em quintos

PRECISA-SE DE AGENTES PARA O INTERIOR DO ESTADO

200 CONTOS

EM 13 DE FEVEREIRO

SO' 6000 BILHETES

Extracções da São Paulo este mez

Fevereiro	— 1 —	20:000$000	em meios
"	— 4 —	30:000$000	em terços
"	— 8 —	20:000$000	em meios
"	— 11 —	**50:000$000**	em quintos
"	— 15 —	20:000$000	em meios
"	— 18 —	**50:000$00**	em quintos
"	— 22 —	20:000$000	em meios
"	— 25 —	20:000$000	em meios

Endereço telegraphico — LOTERIAS — Agencia Ger al RUA DO CRESPO N.° 12, — Caixa do Correio, 78 — Telephone N.° 667

O Agente Geral, **Joaquim Pereira da Silva**

XAROPE DEPURATIVO ANTI-SYPHILITICO

DE PLANTAS SUDORIFICAS

Segundo a formula do Dr. Dornellas

ESPECIALIDADE DA

Pharmacia Martins

E' o mais energico reactivo de todas as molestias d origem syphilitica. Cura radical dos rheumatismos agudos ou chronicos, cancros, sarnas, paralysias, feridas recentes ou chronicas, manchas na pelle, etc., etc., sendo, por isto o mais procurado de todos os medicamentos até hoje conhecidos, sem nunca ter deixado de produzir efffeitos beneficos, mesmo nos casos mais rebeldes.

Para affirmarmos a nossa asserção, temos em nosso poder mais de **DUZENTOS** attestados de curas radicaes feitas pela maravilhosa **FORMULA DO DR. DORNELLAS.**

A unica verdadeira é preparada na

DRÓGARIA E PHARMACIA MARTINS

que foi obtida das mãos do proprio autor, acha-se registrada na Junta Commercial sob os ns. 809 e 813.

CICERO DINIZ

N. 88 - Rua Duque de Caxias - N. 88

Não é milagre

A "CASSIA VIRGINICA" cura a erysipela mesmo quando outros remedios falham, simplesmente por encerrar principios curativos de alto valor, dando força ao sangue para expellir os germens da molestia acalmando as dores musculares e dos tecidos nervosos, como tambem fazendo desapparecer a febre em poucas horas E' por isso que se ouve dizer que a CASSIA VIRGINICA é um remedio milagroso!

(Vide prospecto que acompanha cada vidro)

A' venda nas principaes pharmacias. — Deposito Drogaria Conceição, Rua Marquez de Olinda n°. 61

Collegio Santa Margarida

Equiparado a Escola Normal do Estado

DIRECTORA

Maria Emilia Pereira de Souza

PROFESSORA TITULADA

RECIFE — Rua da Aurora, 59. Telephone, 735

Matriculas abertas desde 15 de janeiro.

CURSO SECUNDARIO de accordo com os programmas da Escola Normal.

CURSO PRIMARIO dividido em 4 series alem de um *Jardim da Infancia* onde serão admittidas alumnas desde 5 annos de idade.

AULAS ESPECIAES: Gymnastica sueca, conversação franceza e ingleza musica pratica desenho costura, bordados, flores etc.

Para as alumnas que se têm de preparar para os exames da 2.ª epocha bem como para as do Curso Primario as aulas começarão no dia 16 de janeiro.

Acceita alumnas internas semi-internas e externas.

Estatutos á disposição na Secretaria do collegio

Rua da Aurora n. 59

(2254)

A Cama Modelo

7, Rua da Imperatriz n. 7

Diniz & C. communicam aos seus amigos e freguezes que acabam de receber um grande stock de CRINA VEGETAL para colchões.

Unica casa no genero ULTIMA NOVIDADE; o melhor enchimento para o clima do Recife.

Grande e variado sortimento de camas deferro nacionaes e extrangeiras dos melhores fabricantes, preço sem competidor.

Lastro de arame colloca-se em qualquer cama de madeira ou de ferro.

DINIZ & C.

(TELEPHONE, N. 223)

MARAVILHOSA DESCOBERTA?

SUCCESSO COLOSSAL!

"Sabão Maravilhoso"

(LIQUIDO)

O Sabão Maravilhoso é um importante artigo de perfumaria para o toilette. **E' um antiseptico e cicatrisante.**

Para a barba, caspas, queda dos cabellos, sarnas, comichões, brotoejas, manchas da pelle, talhos, queimaduras, frieiras, suores fetidos, dores de dentes, banhos geraes para creanças e adultos.

A sua formula foi analysada e approvada pela illustrissima Inspectoria de Hygiene do Estado de Pernambuco, sob o numero 171, de 16 de Outubro de 1914.

A efficacia do "Sabão Maravilhoso" (Liquido), é attestada por illustres e abalisados clinicos d'esta cidade.

ATTESTADOS

Attesto que tenho empregado com bons resultados o "Sabão Maravilhoso" (Liquido) fabricado pelo sr. Delestre Jayme, contra caspas, acnés, etc. podendo ser empregado para asepsia da pelle sem receio de irritação.

Recife, 5 de Novembro de 1914.

Dr. Costa Pinto

Attesto que o "Sabão Maravilhoso" (Liquido) de composição do sr. Delestre Jayme, é um excellente preparado para a hygiene da pelle, não irritante e de agradavel perfume. Não hesito portanto em recommendar vivamente o seu uso.

Recife, 10 de Novembro de 1914.

Dr. Leopoldo de Araujo

ESTE PRODUCTO ACHA-SE A' VENDA (Em grosso)

Drogarias: F. Carneiro Guimarães, Silva Braga & C; Alpheu Raposo. Armazens de Miudezas: Manoel Colaço & C; J. Pessôa de Queiroz & C; João Rufino & Apollinario.

A RETALHO

Rua do Livramento: n. 37-Pharmacia; n. 13 Casa Brilhante. Duque de Caxias: n. 101 A Borboleta; n. 53 Casa Gurgel. Larga do Rosario n. 36, Pharmacia Passo. Praça Maciel Pinheiro, n. 18 Vieira & C.

FABRICADO POR *Delestre Jayme*

PERFUMISTA

Rua das Calçadas n. 22-RECIFE

HOTEL UNIVERSO

Rua Duque de Caxias n. 39 — RECIFE

LUXUOSOS E CONFORTAVEIS APOSENTOS

ILLUMINADO A LUZ ELECTRICA

Cosinha á Portugueza e á Bahiana

THESOURO DA FAMILIA

Serie inicial á 25 55 annos 20.000$000 — Serie Preferida 50 á 70 annos 50.000$00

SÉDE SOCIAL

Ruá Barão da Victoria n. 23

Primeiro andar — RECIFE — PERNAMBUCO

Caixa postal 255 -- Telp. n. 992 -- End. teleg.

THESOURO --- Cod. Ribeiro

ALTA NOVIDADE DE GRANDE UTILIDADE

Carimbos de metal com monogramma para marcar roupa, papel e lacre.

Um carimbo 1$000 réis.

Tinta de marcar roupa um vidro e almofada... 1$000 réis.

Acceita-se encommendas para fabrico de carimbos de borracha e gravura em metaes.

Preços vantajosos

Encontra-se á porta do "CAFE CHILENO"

Avenida Rio Branco

RECIFE

Isaac Cohen

EMBRIAGUEZ?

O Vosso filho ou vosso pae; vosso parente ou qualquer pessôa de vossa amisade. Vosso esposo ou Vosso irmão, entrega-se ao vicio da embriaguez?

Lançae mão do ELIXIR REGENERADOR ROCHA este tão util quanto efficaz medicamento destinado e de effeito comprovado a combater o uso das bebidas alcoolicas. Experimentae sem perda de tempo!

O ELIXIR REGENERADOR é um remedio de pouco annuncio visto que, como uma demonstração de sua alta efficacia a sua propaganda tem sido feita, o que representa para sua acção certa e segura um magnifico attestado pelos seus proprios consumidores!!! E' minha vantagem e para um bom remedio não ha melhor recommendação.

E' um prodigioso especifico, que tem restituido á familia e á sociedade, completamente regenerados muitos pae de familia.

Procurae nas pharmacias YVON, RICORD, BOA VISTA, POPULAR (Caponga) S. SEBASTIÃO (Olinda) e demais bôas pharmacias do RECIFE. — VIDRO — 3$000.

(2262)

Para estandartes e Carnaval

A Casa Franceza vende pellucia com um metro de largura, côres diversas, propria para estandartes de clubs e toilettes; tambem setins, veludos e velbutinas. Prepara-se toilettes para bailes theatros e passeio. Sob a habil direcção de Mme. Simone e pelos mais modernos figurinos.

Rua Barão da Victoria n. 50

Pedro Antunes & Comp.

Aos Srs. Constructores

Não se illudam com outras marcas

Cimento Portland inglez marca

PYRAMID

KNIGHT BEVAN & ESTURGE

LONDRES

O unico que pode ser empregado com confiança basoluta em obras de qualquer natureza, uniforme em cor, pega, fineza e de resistencia garantida.

Actualmente adoptado nas obras dos portos de Pernambuco, Rio de Janeiro, Santos, Rio Grande do Sul e Bahia

Nas obras do saneamento do Recife e nos principaes trabalhos hydraulicos do mundo que exigem a mais escrupulosa escolha.

POR PREÇOS QUE RIVALISAM COM O DE CIMENTOS COMMUNS

Agentes: MONTEATH & C.

51 - Rua Visconde de Itaparica, - 51

(ANTIGA DO APOLLO)

Elixir Anti-Dyspeptico

DE

Camomilla, Melissa e Papayna Composto

PREPARADO POR GERONCIO DE MELLO

Cura prompta e radical das digestões difficeis, acompanhadas de vomitos, syncopes, etc. e de todas as molestias do estomago.

Vende-se em todas as Pharmacias e Drogarias

DEPOSITO GERAL

PHARMACIA DOS POBRES

Rua Larga do Rosario n.° 42. - :: - PERNAMBUCO

Gottas do Dr. PIERRE

Molestias do Estomago: Molestias dos intestinos: Molestias dos Rins: Molestias do figado e baço: Molestias Nervosas e Hysteria.

— DYSPEPSIAS —

Todas estas molestias são curadas com a sensacional descoberta do DOUTOR PIERRE

Remedio d'uma efficacia maravilhosa e incontestavel

Vende-se na BOTICA FRANCEZA - Rua do Bom Jesus n. 28 e em todas as principaes Pharmacias e Drogarias.

Assombrosa Maravilha

Mais de 100 curados em um mez

A pomada maravilhosa é o unico medicamento até hoje descoberto para curar radicalmente ás molestias externas como sejam: *Ulceras dartrosas e chronicas; feridas syphiliticas, chronicas e cancerosas, cancros venereos, dartros, sarnas, frieiras, queimaduras, boubas,* todas ás molestias externas.

Cura rapidamente e com um pote somente por 2$000.

O seu verdadeiro attestado está na vóz dos que a usam.

Depositos: Pharmacia St°. Antonio e Bartholomeu — Recife.

Elixir Sanativo

O mais poderoso remedio para as queimaduras, talhos, golpes e quasquer ferimentos produzidos no corpo humano e dos animaes.

A caspa, leucorrhéa, blenorragia e doenças do estomago e intestinos cedem milagrosamente com o seu uso.

E' o grande bemfeitor da humanidade.

DEPOSITO GERAL

DROGARIA BRAZIL

Rua Marques de Olinda 8

Casa fundada em 1874
ALFAIATARIA FERREIRA & C.
RUA BARÃO DA VICTORIA, 28
PERNAMBUCO

"PREVIDENCIA"

Caixa paulista de pensões e peculios autorisada a funccionar pelo Governo Federal por decretos ns 18.-86917-7695
Capital realisado mais de oito mil contos de réis : : Socios inscriptos até 30 de Novembro... 86430

SEDE EM SAO PAULO

Em virtude da fuzão das series norte e sul, constituindo hoje o territorio Nacional está a Previdencia uma unica zona pagando os peculios da seguinte forma:

Peculio Popular — dez contos.

Peculio Geral — trinta contos.

Peculio Especial — vinte contos.

A joia para o Peculio Popular é de ... 300 mil réis; para os Peculios Geral e Especial —um conto de réis.

Além do Peculio, restitue a sociedade á familia do socio fallecido a importancia com que elle contribuio para os seus cofres.

A Previdencia já pagou de Peculios até 31 de Agosto de.... 1913 a importancia de .... 428:000$000.

Quotas pagas para funeral até 31 de Agosto de .... 1913 — ..... 26:100$000.

Agente Geral: Corbiniano Campello

A PREVIDENCIA tem a sua agencia geral a rua Barão da Victoria n.° 67-1.° andar

Companhia Nacional de Navegação Costeira

Serviço semanal de passageiros e cargas entre Recife e Porto-Alegre com escala.

O PAQUETE

ITAPURA

TELEGRAPHO SEM FIO

Sahe terça-feira, 9 de fevereiro, ás 17 horas (5 horas da tarde).

SAHIDA DE:

Maceió, quarta-feira, 10.
Bahia, quinta-feira, 11.
Victoria, sabbado, 13.
Rio de Janeiro, quarta-feira, 17.
Santos, quinta-feira, 18.
Paranaguá, sexta-feira, 19.
Florianopolis, sabbado, 20.
Rio Grande, segunda-feira, 22.
Pelotas, terça-feira, 23.

CHEGADA A:

Porto Alegre, quarta-feira, 24.

A venda de passagens será encerrada 2 horas antes da sahida dos paquetes.

Os passageiros encontrarão a bordo dos paquetes todo o conforto, e terão rebocador para os conduzir para terra com as bagagens de camarotes, no Rio de Janeiro.

Pede-se aos srs. carregadores toda a maxima presteza na entrega de suas cargas a bordo afim de evitar que tenham motivos de reclamações a respeito de mallogros de embarques a realizar-se nos vapores da companhia.

A bagagem do porão será posta no armazem 13, e correndo á conta da companhia, as despezas desse transporte maritimo.

Ordens de embarque se fornecem somente até a vespera da sahida.

Para informações com o agente:

Alberto Rebustillo.

Rua do Bom Jesus n. 35 1.° andar — sala n.° 2 — Edificio do London and Brazilian Bank Ltd.

Lloyd Real Hollandez

VAPOR HOLLANDEZ

DELFLAND

Esperado de Amsterdam cerca de 11 de Fevereiro seguirá após terminada a descarga para : BAHIA, RIO DE JANEIRO E SANTOS.

PAQUETE HOLLANDEZ

FRISIA

Esperado de Buenos Aires e escalas cerca de 14 de Fevereiro e seguirá após pequena demora para : Lisbôa, Vigo, Dover e Amsterdam.

O PAQUETE HOLLANDEZ

ZEELANDIA

Esperado de Amsterdam e escalas cerca de 18 de Fevereiro, seguirá depois de pequena demora para : BAHIA, RIO DE JANEIRO, SANTOS, MONTEVIDE'O e BUENOS AIRES.

Para passagens e mais informações trata-se com o agente

Julius von Söhsten

Sala N. 3 do Edificio do London Bank-1: andar
(Entrada pela Rua do Bom Jesus)

R. M. S. P. Royal Mail Steam Packet Co.

PAQUETES DA EUROPA PARA O SUL

AVON em 12 de Fevereiro.
AMAZON em 26 de Fevereiro.
ANDES em 11 de Março.
ARAGUAYA em 25 de Março.
ALCANTARA, em 8 de Abril.

O PAQUETE INGLEZ

ORONSA

E' esperado da Europa no dia 9 do corrente e seguirá para BAHIA, RIO DE JANEIRO, SANTOS, MONTEVIDE'O E BUENOS AIRES.

PAQUETES PARA A EUROPA

ALCANTARA em 21 de Fevereiro.
AVON em 7 de Março.
AMAZON em 21 de Março
ARLANZA em 4 de Abril.
ARAGUAYA em 18 de Abril.
ALCANTARA em 2 de Maio.

O PAQUETE INGLEZ

ARAGUAYA

E' esperado do sul no dia 7 de Fevereiro e seguirá para: SÃO VICENTE, MADEIRA, LISBÔA, LEIXÕES, VIGO E LIVERPOOL.

Para todas as informações referentes a passagens, fretes, encommendas, etc., trata-se com os agentes:

Griffith Williams & Johnson, Ltd.
Edificio do London Brazilian Bank Limited
(1.° andar, entrada pela rua do Bom Jesus)

Um remedio util!

Attesto que tendo uma fistula na nadega direita a nove annos, e tendo tomado todos os depurativos que appareceram no mercado, fiz quatro operações, tudo isto sem o menor resultado: convenci-me que tinha de ficar assim até os restos de meus dias.

Em fevereiro deste anno, sem fé mais em depurativos, conversando com um senhor e contando os meus soffrimentos foi que aconselhou-me a ESSENCIA DE SALSA CAROBA E CABACINHO, formula de Maia e Silva, e em tão boa hora o fiz que fiquei radicalmente curado depois de tomar o decimo vidro, e em Setembro estava são e livre da fistula que ia minando a minha vida

O que acima digo é a expressão da verdade e penho radissimo firmo. De V. S

Francisco Raphael de Oliveira

Gymnasio do Recife

(Antigo Porto Carreiro)

RUA DO HOSPICIO N.° 53

DIRECTOR — Padre Henrique Xavier

Grande estabelecimento de instrucção primaria e secundaria, installado em vasto e confortavel predio dispondo de espaçosa area para recreio e jogos sportivos, de grandes dormitorios dotados de todas as condições de hygiene e de completa e moderna installação sanitaria.

O CURSO PRIMARIO, debaixo da immediata fiscalisação do Director, acha-se organisádo sób ás melhóres bases pedogogicas.

As aulas do CURSO SECUNDARIO, entregues a numeroso e illustrado corpo docente, são minstradas em conferencias, de accordo com os mais modernos e intuitivos methodos objectivados.

Acceita alumnos internos, semi-internos e externos.

Garnell's English Lesson Classes

15 DE NOVEMBRO 22 2.° ANDAR

N. B.: 8 horas da manhã até 10 da noite.

RHEUMATISMO ?

E porque não usar o **Balsamo-Oriental ?**

No tratamento desta terrivel e barbara doença, o BALSAMO ORIENTAL tem sua acção efficaz já por demais demonstrada

Não é panacéa e com o primeiro vidro o doente sente logo os seus beneficos resultados.

Combate a nevralgia, a dormença e começo de paralysia. Seu efecto é certo, sua efficacia segura e sua acção extremamente rapida.

FAZ DESAPPARECER QUALQUER DOR SEJA OU NÃO RHEUMATICA

VIDRO 3$000

Procurem nas pharmacias dos Pobres, Yvon, Boa-Vista, Ribeiro, Popular (Capunga), São Sebastião (Olinda), Drogaria Conceição e em todas as pharmacias desta capital e interior do Estado. (2.63)

Amargo Digestivo

DE

MONTENEGRO & C.

É o remedio ideal para os que soffrem do estomago, pois a sua acção sempre prompta e efficaz.

Em qualquer caso de indigestão, azia, nauseas, empanhamento, digestão difficil, enxaquecas, peso na cabeça, diarrhéas, etc., o seu effeito é quasi immediato.

Vende-se em todas as pharmacias

DEPOSITO GERAL

Pharmacia Nacional

80 — RUA DA IMPERATRIZ — 80 — RECIFE

Casa Alves

MOVEIS

Não comprem moveis sem pedir os preços da casa "ALVES", de propriedade de **João Alves Pontes,** á Rua da Alfandega N. 135.

Rio de Janeiro

DR. MANOELITO MOREIRA

Dr. Manoelito Moreira, formado pela Faculdade de Medicina do Rio de Janeiro, Inspector da Saude dos Portos do Ceará.

Attesto ter observado bons resultados do *Elixir de Nogueira* em muitos casos de syphilis pepulosas (periodo secundario da syphilis) pelo que considero um bom medicamento.

Fortaleza, 23 de Setembro de 1911.

Dr. *Manoelito Moreira.*

(Firma reconhecida).

The Booth Steamship C. Ltd.

VAPOR INGLEZ

BONIFACE

Esperado cerca de 2 de Março, seguindo após terminada a descarga para : NEW-YORK e escalas.

Para passagens, frete e mais informações trata-se com o agente

Julius von Sohsten

Sala n.° 3 do edificio do London Bank — 1.° andar. (Entrada pela rua Bém Jesus).

"Collyrio Brazileiro"

Unico e verdadeiro especifico para debelar radicalmente todas as molestias dos olhos e das paipebras muitas d'ellas em menos de 24 horas!...

Innumeros attestados provão a exhuberante efficacia deste miraculoso especifico

Encontra-se em todas as bôas Pharmacias

Deposito -- Nas principaes Drogarias

Preço 1$000 o vidro

POLYTHEAMA

THEATRO FAMILIAR DE VARIEDADES

ESTABELECIMENTO DE DIVERSÕES PURAMENTE FAMILIAR

HOJE — SABBADO 6 DE FEVEREIRO DE 1915 — HOJE
ÁS 7 1/2 DA NOITE.

1.ª projecção — ECLAIR JORNAL 22 — Novidades mundiaes.
2.ª, 3.ª e 4.ª projecções — CAN CÃO DE VERNEIL — Um primo artistico da exima artista Italia na FRANCESCA BERTINI.

INTERVALLO

No palco — Successo crescente das applaudidas artistas Italianas — LINA BALDI E RINA ZAMBELLI. — No seu vastissimo repertorio de arias, romances, canções, e maquietas etc.

AVISO AO PUBLICO — Esta empreza resolveu para variar os seus programmas, contractar alguns artistas dignos de serem applaudidos pelas Exmas. familias que honram o Polytheama com a sua preferencia, aturdendo esta empreza a maxima moralidade nos seus programmas, dando espectaculo UNICAMENTE PARA FAMILIAS.

Amanhã O monumental successo da AQUILA — O EVADIDO DA GUYANNA.

Brevemente — A GRANDE COMPANHIA BALKANICA DE MERYS GIRLS.

Magnifico BAR, no jardim do theatro.

PREÇOS

Cavalheiros	1$000
Senhoras ou creanças	500
Camarotes ou frisas para 6 pessoas	4$000

A EMPREZA.

HELVETICA

Casino Familiar Empreza Flosi Brandão & C.

Orchestra completa de 12 professores

Maestro concertador Verdi de Carvalho

HOJE -- Sabbado 6 de Fevereiro -- HOJE

Na téla — os seguintes films:

1.° A PUNIÇÃO, grandioso e emocionante drama em 2 partes de AMEROSIO.

2.° BIGODINHO E' MENINA EXCENTRICA, comico de PATHE representado pelo actor PRINCE.

No palco — A PEDIDO GERAL:

9.ª e 10.ª representações da revista-electrica fulminante em 3 quadros, de grandioso successo:

"O 17"

COMPERES: O "17" Brandão Sobrinho — O "29" Antonio Soares.

Numeros novos por todos os artistas.

Os duettistas lyricos "DEL MARE BENECK" que hontem estrearam com grande successo, exhibem-se hoje na revista, n'um grande duetto da opera "AMICO FRITZ" de MASCAGNI.

GRANDE BAILE A' FANTAZIA HOJE NO FINAL DA 2.ª SESSÃO.

CINEMA PATHÉ

HOJE! O triumvirato do successo HOJE!

HOJE! SUCCESSO! SUCCESSO! HOJE!

O FABRICO DO "LEITE MOÇA"

Magistral film natural pelo processo — PATHE-COLOR.

Um film que se distingue pela sua originalissima urdidura, a celebre seita:

"A MÃO NEGRA" que tanto terror incutiu á sociedade, pos seus crimes nefandos e mysteriosos, quasi sempre impunes.

O titulo, homonymo do film em quatro partes:

O FIM DA MÃO NEGRA — étão suggestivo que dispensa quasquer reclames. — drama Policial.

A seguir:

O DESPERTAR DA CONSCIENCIA. — Forte e intenso drama em 4 partes.

Depois:

O OLHO DO DIABO.

Cinema Victoria

Propriedade da empreza do Cinema Pathé

HOJE! Deslumbrante programma HOJE!

HOJE! SENSACIONAL SUCCESSO HOJE! — SUCCESSO!

A DERROCADA D'UMA VIDA.

E' um drama intensivo e pungente que põe em franco destaque a decadencia a que chega um homem, quando arrastado pela adversidade, deixa-se dominar do terrivel e flagellador vicio do alcool.

SUCCESSO! — SUCESSO!

CINZAS DE BIGODINHO.

Espirituosa scena comica pelo Imperador do Riso — PRINCE.

Por estes dias:

QUO VADIS?

Especialista em gramophones, discos, cinematographos e machinas de costura e descrever.

Completo sortimento de artigos para homens a preços sem competencia, recebendo sempre novidades da Europa e America do Norte.

V. F. Gouveia,

3-Praça da Independencia-3

PERNAMBUCO

Odol

fortifica as gengivas!

ILEGIVEL

DIARIO DE PERNAMBUCO

EDIÇÃO DA TARDE

ANNO 91 — N. 36 | JORNAL MAIS ANTIGO EM CIRCULAÇÃO NA AMERICA LATINA | FUNDADO EM 1825

RECIFE — PERNAMBUCO — BRAZIL | Propriedade de Carlos B. P. de Lyra | SABBADO, 6 DE FEVEREIRO DE 1915

BIBLIOTHECA DA FACULDADE DE DIREITO DO RECIFE

Edição da tarde

O TEMPO

Dia de calor abrazador, o sol dardejando seus raios quentes.

O ceu muito azul, sem uma nuvem siquer.

Temperatura ao meio dia no edificio do "Diario": 28° 5, centigrados.

CAMBIO

Hoje os bancos abriram com a as taxas de 13 d. e 12 7|8 d. sobre Londres a 90 dias de vista, mantendo a taxa, depois das noticias do Rio.

Cobrança de saques a 90 dias a 13 d. e á vista a 12 3|4 d.

No Rio os estabelecimentos bancarios abriram a 13 d. tendo alguns bancos offerecido saccar a 13 1|16 d.

O ASSUCAR

Cotações do dia:

Usinas de 1.ª ..	4$300 a 4$600
Usinas de 2.ª ..	3$900 a 4$200
Crystalisados . .	3$400 a 3$500
Demerara	Não houve
Brancos	3$600 a 3$800
Somenos	2$600 a 2$800
Mascavados . ..	1$900 a 2$100
Brutos seccos . ..	1$900 a 2$100
Brutos mellados	Não houve
Retame	Não houve

"Veni, vidi, vinci..."

Alonso, o fino e esperto "Nick Carter" indigena, terror dos malfeitores do Recife, "Argus" vigilante e terrivel da policia central, "Menina dos Olhos" do chefe, acaba de se submetter a uma prova heroica, offerecendo o proprio illustrissimo lombo, em holocausto á veracidade de certas accusações, frequentemente feitas ás nossas subdelegacias urbanas, suburbanas e... nolutas.

Contavam por vezes as más linguas que aqui e alli, neste e naquelle posto policial, espancavam-se presos á facão e cipó de boi, a isto e áquillo... Mas as más linguas d'esse genero vivem tão frequentemente na bocca dos politicos, dos opposicionistas, dos malsinadores eternos da Ordem, da Legalidade, dos Poderes Constituidos, que os "drs. Chefes", bem intencionados — benza-os Deus — mas incredulos, se limitavam na sua caridade, a consolar as más linguas com o favo de mel de algumas circulares energicas em principio, porem, de facto,... favo de mel tambem para os subdelegados.

Ora, o Alonso, não é homem que possa ver engazopados a um tempo os chefes e o publico.

Aquillo é "policia" até as entranhas. Ferve-lhe nas veias o sangue de todos os Javerts deste mundo e do outro.

Alonso resolveu agir; tirar a limpo essas cousas; que, a elle ninguem lhe havia de passar mel nos beiços.

Teve pois um dia d'esses o nobre e astuto Agente Especial uma incumbencia qualquer do Chefe, alli para as bandas do bairro do Recife, onde as noutes são escuras e as autoridades myopes por tal forma, que um malfeitor de más artes só aos olhos de Alonso seria dado fisgal-o.

Na forma da praxe corrente entre os collegas da Europa e da America, Alonso disfarçou-se... em professional da malandragem, encarnando um typo qualquer dos menos reputados da zona.

Aconteceu o que devia acontecer. A policia do districto no seu "ararismo" monumental e classico, arrastou para o xadrez, convencida e contente, o falso malandro e verdadeiro "aguia".

E mface do subdelegado, Alonso, regalado, sorria.

O subdelegado implicou com a ironia cruciante daquelle sorriso de gajo esperto e atrevido:

— Então, seu coisa, que anda v. fazendo de novo por essas ruas?

— O preso, sempre a sorrir, chegou-se aos ouvidos da autoridade:

— "Você me conhece?"

— Que, "seu" audacioso?!... Venha cá, sargento!...

Alonso não se conteve: e uma gargalhada mestra abalou até os alicerces o palacete subdelegacial.

— Pois, não me conhece? Eu sou da Policia Central, sou Alonso...

— Atrevido! A mim? A mim é que você quer embrulhar? A mim!? Sargento! Recolha esse typo! E... que mais não diga, nem se lhe pergunte!

Estava entendido. Alonso, o arguto, o fino, o respeitabilissimo Olho Vivo da Policia grande, dansou alli mesmo por 3 vezes memoraveis, a sirandinha dos anjos. E lá ficou, no fundo do carcere estreito, muito serio, e tão molle e tão triste, que até se convenceu de que estava sendo victima d'um máo sonho.

.. ..

Quando o chefe — impaciente da longa espera inutil — veio a saber do acontecido, já um Alonso novo abrolhara sobre a carcassa violada do antigo "especial".

Era um Alonso serio, grave, visivelmente mais curto de entendimento, mas incontestavelmente victorioso.

Estava descoberta a Verdade. Desvendara-se o erro.

E Alonso, o heróe, d'essa conquista magnifica, physicamente vencido, mas vencedor em espirito, exclamou, ao deixar o xadrez, já sem disfarces e sem aquelle sorriso que tanto encafifára o subdelegado:

"Veni, vidi, vinci!"

Dos presentes poucos entenderam o latim apezar de velho; mas tudo parece indicar que d'ora em diante passarão a entender melhor as novas circulares do chefe...

UMA INFORMAÇÃO DO "DAILY TELEGRAPH" SOBRE A GUERRA.

LONDRES, 5. — Noticia o "Daily Telegraph" que os allemães estão atacando as posições dos alliados, entre Yprés e Nieuport, com contingentes levados de Iseghem.

Sabe-se que do lado dos alliados se vão fazendo lentos progressos sobre a estrada de Ostende, provavelmente na região evacuada pelo inimigo.

A aguia...

O grande Ruy é incontestavelmente o idolo da Bahia.

Em toda a parte ha sempre dois partidos, dois grupos politicos adversos. Na Bahia, depois da Republica, os partidos são tres. A todos tem pertencido o eximio jurisconsulto.

Formou ao lado do sr. José Marcellino e hoje o combate; teve praça nas hostes do sr. Severino Vieira e hoje o fustiga; foi soldado da legião do sr. Luiz Viana e hoje o enfrenta; tergou armas sempre com o sr. Seabra e o hoje o prestigia.

Mas opera um milagre politico, unico no Brazil. Representa a unanimidade da Bahia no Senado. No dia do pleito todos os bahianos se lembram apenas de que Ruy Barbosa é bahiano.

Ha nove annos atraz, todos os votos do eleitorado bahiano o sagraram seu representante na camara alta. Teve por isso a satisfação de declarar uma vez que não representava partidos, mas a Bahia. Sua cadeira repousava sobre um pedestal de 92 mil votos.

Agora nova lucta, novas ambições pessoaes, novo choque de candidaturas. Mas a Bahia votou por unanimidade no excelso nome do grande filho.

Novamente Ruy não vae representar partidos; vae ser o embaixador legitimo da Bahia. E entre as felicitações que recebeu, figuram as dos seus mais ferrenhos adversarios.

Sortes..

Os parahybanos começam a descobrir arranhaduras e falhas na insigne neutralidade castropintense, artigo que quando novo, deslumbrava o céo e a terra, de tão lustroso e bonito que era.

Dar-se-hia o caso de ser ella um d'esses "camelots" "made in germany" de papelão e cortiça, arranjado só ... para moer o Dantas?

⁂

Alonso... heróe e martyr.

O deputado Erasmo de Macêdo vae mandar celebrar algumas missas ... seccas em acção de graças ao deus dos policias, por haver escapado com vida o corajoso agente Alonso da heroica prova a que se submetteu, por amor á arte, no bairro do Recife.

Alonso pede-nos para declarar que é catholico.

Acha-se, porém, munido duma autorisação especial que lhe deu por escripto o revmo. padre Cabral, capellão da Consultiva, afim de agradecer a captivante... intenção do digno heróe dr. Erasmo de Macêdo "a quem (textual) Deus guarde como dantista e o diabo carregue como "missa secca".

XISTO

VICTIMAS DA GUERRA INIQUA

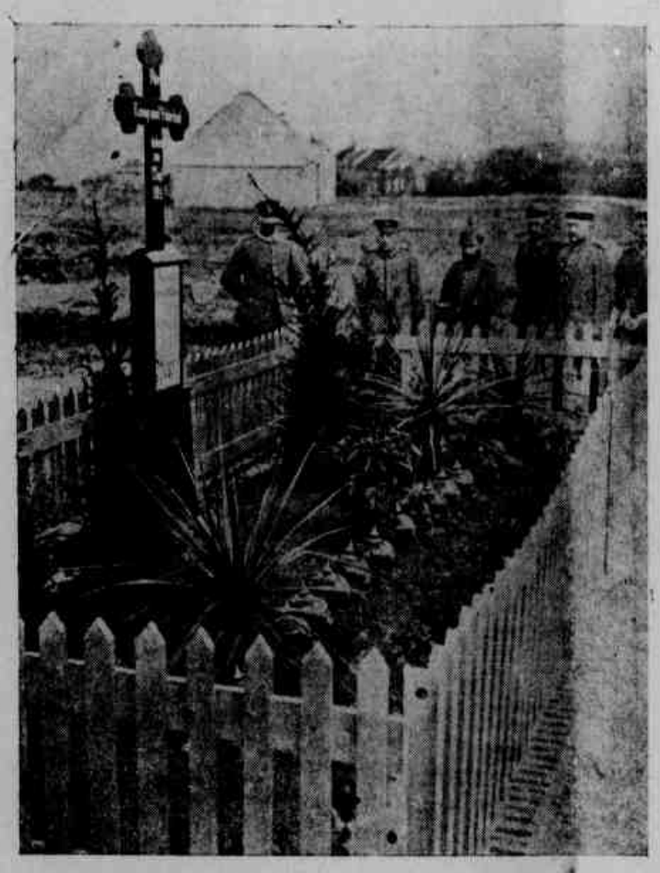

Tumulo de 14 soldados allemães, nos arredores de uma pacifica aldeia belga.

Os capacetes das victimas marcam o logar onde cada uma dellas dorme para sempre seu ultimo somno...

"Sejamos duros!"

A IMPRENSA ALLEMA ENTENDE QUE O EXERCITO GERMANICO NÃO COMMETTE BASTANTES ATROCIDADES NA BELGICA.

"UMA GUERRA HUMANA E' UMA INJUSTIÇA" (SIC) AO EXERCITO ALLEMÃO"

O "Post" de Berlim publica em seu numero de 29 (edição matutina) um artigo intitulado "Sejamos duros", cuja passagem essencial damos a seguir:

"Nós occupámos a Belgica e esmagámos o seu exercito.

No entanto o exercito e o povo não querem assignar a paz. E' uma prova de que os successos militares nem sempre são bastante para attingir o fim verdadeiro de uma guerra.

Em todos os tempos, os horrores da guerra, a destruição das aldeias, a suppressão dos transportes, as perdas em bens, os onus impostos pelo alojamento das tropas, a pressão exercida involuntariamente ou de proposito sobre a população inimiga, em uma palavra todas estas calamidades foram tambem um meio tão efficaz de impor a paz quanto as victorias militares.

Pode-se mesmo dizer que a victoria é tão só um meio de occupar uma extensão do paiz para exercer pressão sobre a população inimiga e por seu intermedio sobre o governo adversario.

meio importante, indispensavel, poder-se-hia dizer, de fazer a guerra.

Fazer a guerra humanamente, é em verdade fazel-a cruelmente, porque uma guerra humanitaria dura mais tempo e exige maiores sacrificios.

Uma guerra humana, além disso, é uma injustiça immerecida pelo exercito nacional ao qual ella impõe perdas sempre renovadas.

A ideia desta guerra humana é inspirada por este fatal desejo de popularidade que na Alsacia nos levou a tomar medidas que depois se voltaram contra nós."

O mercado carioca

RIO, 5 — O mercado abrio hoje em posição alta.

Os bancos declaram saccar a 13 3|16 e logo em seguida a 13 1|4.

Estas casas de credito adquiriram, respectivamente, papel particular a 13 3|16 e 13 3|8.

O "Banco do Brazil" manteve vales em ouro á taxa de 15, com pequenas variantes.

O mercado conservou-se em alta até fechar.

Foram poucos os negocios do dia.

Estavel, o mercado do assucar.

Entradas: 783 saccos; sahidas, 5294.

"Stock" conhecido: 368115.

Continua firme o mercado do algodão. Entradas: 400 fardos. Sahidas: 523. "Stock" conhecido 11387.

A "Rua" e a "Epocha" dizem que estão rompidos politicamente o dr. Wenceslau Braz e o general Pinheiro Machado

RIO, 5 — "A Rua" confirmando as declarações da "Epocha" conta assim o rompimento entre o dr. Wenceslau Braz e o general Pinheiro Machado: O dr. Wenceslau Braz palestrava com o dr. Heitor de Souza, quando o general Pinheiro Machado se fez annunciar.

Afim de não ter conferencia reservada com o chefe do P. R. C., o dr. Wenceslau Braz não quiz que sahisse o dr. Heitor de Souza.

O general Pinheiro entrou dizendo ao dr. Wenceslau que exigia delle uma manifestação mais positiva da Camara, a favor do P. R. C., declarando que, em caso contrario, o Senado poria obstaculos ás deliberações da Camara.

Em seguida, o dr. Wenceslau Braz levantando-se disse que a indicação apresentada pelo deputado Antonio Carlos e approvada pela Camara representava o pensamento do governo, estando disposto a não retroceder um passo.

"A Rua" termina assegurando que, diante da attitude energica do presidente da Republica, o general Pinheiro empallideceu, mudou de manejras arrogantes, declarando então que o Senado tambem accordaria com tal deliberação, dando numero hoje para ser votado com a maior pressa possivel o projecto de encerramento da sessão extraordinaria do Congresso.

Continuam os casos dos suicidios e de insolação
Duas epidemias da epocha

RIO, 5 — Continua aqui a mania dos suicidios. Diariamente elles se succedem. Hoje houve aqui cinco, morrendo dois dos desesperados da vida.

Continuam tambem aqui os casos de insolação.

O dr. Fonseca Hermes é derrotado nas eleições federaes do Rio Grande do Sul

RIO, 5. — "A Noite" diz que o dr. Fonseca Hermes foi derrotado nas eleições do Rio Grande do Sul, sendo isso mesmo confessado pelos proprios elementes officiaes d'aquelle Estado.

Accrescenta que elle é agora para o P. R. C. mero bagaço politico, destinado ao lixo do ostracismo.

A SITUAÇÃO NA BELGICA

"Ninguem entra, ninguem sahe"

A dominação allemã

A situação da Belgica, sob a dominação allemã, installada quasi definitivamente depois da tomada de Antuerpia, vae cada dia se aggravando.

São unanimes os attestados testemunhaes de pessoas que de lá vieram, sendo raro o dia em que os telegrammas não veem accrescentando detalhes sobre o angustioso momento por que vae passando a gloriosa e desgraçada terra do rei Alberto.

Ouvimos hontem uma familia belga, a bordo do "Tubantia", a mal se destinava para S. Paulo, ainda de Amsterdam.

Fallou-nos um cavalheiro, ainda moço, que antes da guerra tivera negocios commerciaes naquelle estado, e para onde se dirigia, em companhia de uma senhora, joven tambem, e outro senhor, de meia idade.

"A situação do meu paiz é a mais desgraçada, disse-nos elle.

Bruxellas e Antuerpia soffrem actualmente uma terrivel disciplina de seus conquistadores.

Ali ninguem entra e ninguem sahe mais.

A's 8 horas da noite todas as casas são obrigadas a fechar suas portas, sob pena de rigorosos castigos, em caso contrario.

E' ordem terminante do governador prussiano, um demonio em carne e osso com que o kaiser approuve nos mimosear.

Começa a difficuldade de dinheiro, a difficuldade de vida.

Não se tira dinheiro dos bancos. E' absolutamente prohibido mesmo aos homens de fortuna retirar quantia superior a 1.000 francos dos estabelecimentos de credito.

O allemão, dominador da Belgica, é um barbaro consummado.

Leia o sr. aqui esses papeis, copias de cartas de soldados contando aos seus concidadãos as bravatas commettidas em nossa infeliz patria.

— E não ha confiança de rehabilitação, entre os belgas?

— Ha. O estado moral de nossas tropas é o melhor possivel.

Ao ultimo appello do rei accorreram 30 a 40 mil nacionaes domiciliados no extrangeiro.

Junte-se o nosso pequeno exercito de Antuerpia, e teremos 70 mil homens a mais, promptos para a "revanche" contra o inimigo.

De nosso lado ha firme esperança na victoria dos alliados.

Mesmo porque a Allemanha terá de pedir a paz, enfraquecida pela falta de viveres com que abasteça os seus 65 milhões de habitantes.

A inanição, a fome completarão a obra de seus adversarios.

Tenho disto a certeza."

O 14.° batalhão de infantaria ataca um reducto dos fanaticos e recúa com 24 baixas. — O general Setembrino regressará brevemente

RIO, 5. — Communicam de Curityba que o 14.° batalhão de infantaria atacou o reducto dos fanaticos no logar Perdizes Grandes.

Havendo forte tiroteio, aquelle batalhão recuou, evitando assim o flanqueamento das forças.

Do lado da tropa federal houve vinte e quatro baixas, sendo seis mortos e dezoito feridos.

Em Curityba são preparadas importantes manifestações ao general Setembrino de Carvalho que regressará brevemente, por ter reduzido de setenta a quatro o numero de reductos dos fanaticos.

OS RUSSOS BOMBARDEARAM A PRAÇA DE TARNOW, QUE FOI EVACUADA PELOS AUSTRIACOS.

LONDRES, 5. — Despacho official de Vienna informa que os russos bombardearam com obuzeiros de grosso calibre a cidade de Tarnow, na Gallicia. Depois de renhida luta os austriacos evacuaram a praça.

O rei Jorge V nomeou o marechal de campo lord Kitchener é chal de campo lord Kitchener coronel das guardas irlandezas. Lord Kitchener é tambem coronel do Real Corpo de Engenheiros, onde fez a sua carreira militar.

O sr. Soares dos Santos combate a doutrina do Supremo Tribunal e o projecto de encerramento do Congresso

RIO, 5. — Na sessão de hoje da Camara o sr. Soares dos Santos proferiu um longo discurso, lamentando os motivos que determinaram o encerramento da sessão extraordinaria do Congresso, servindo isso para demorar a solução do caso do Estado do Rio.

Accrescentou que tal resolução permittia a continuação da actual situação de anomalia, estabelecida com o apoio das forças federaes.

Depois de analysar detidamente a situação, leu a seguinte declaração, pedindo para a mesma a publicação no "Diario Official" e inserção nos annaes:

"Inspirando-nos na doutrina republicana, perante a qual é inadmissivel a intromissão do Supremo Tribunal Federal em questões caracteristicamente politicas, de competencia exclusiva do poder legislativo e do poder executivo, declaramos que, se não se desse a obstrucção adrede annunciada e que de facto impediu o normal funccionamento do Congresso — votariamos em favor do projecto que foi approvado no Senado sobre a dualidade de governo no Estado do Rio de Janeiro.

(Seguem-se 97 assignaturas de deputados perrecistas).

O sr. Souza e Silva tambem fallou, atacando o voto em separado do sr. Arnolpho Azevedo, contrario á intervenção.

Em seguida, o sr. Celso Bayma defendeu o ministro Lauro Muller das accusações contra s. exc. feitas ha poucos dias pelo sr. Corrêa Defreitas. Este o aparteia constantemente, repetindo as suas accusações e reaffirmando que o ministro Lauro Muller tem assumido uma attitude parcial na actual conflagração europea, tendo preferencias pelos allemães.

Enveloppes commerciaes impressos a 12$000 o milheiro.
No DIARIO DE PERNAMBUCO

Si o remedio fosse efficaz

Os francezes conservam na egreja d'Ensisheim um raio de prata.

Esse curioso "ex-voto" foi alli depositado a tempo de uma invasão de roedores que em epocas passadas fizéra perder á região toda uma colheita.

Um allemão, "visitando" o thesouro da pequena egreja, observou ao sacristão:

— Como! Vocês são ainda de tal modo superstiziosos que suppõem afastar um flagello, offerecendo uma estatua de prata a Deus?

— Oh! não, senhor! responde o alsaciano, si nós acreditassemos na efficacia deste "ex-voto", ha muito tempo teriamos collocado aqui um "prussiano" de ouro.

A commissão de constituição e diplomacia do Senado approva a nomeção do dr. Alfredo Valladão para o lugar de director do Tribunal de Contas

RIO, 5. — A commissão de constituição e diplomacia do Senado, em sessão secreta de hoje, deu parecer favoravel á nomeação do dr. Alfredo Valladão, para o cargo de director do tribunal de Contas.

Cartões de visita
No DIARIO DE PERNAMBUCO

UM COMMUNICADO RUSSO. — ATAQUES VIOLENTOS DOS ALLEMAES.

LONDRES, 5. — De Petrograd informam que o ataque dos allemães contra as posições russas na linha Bzura-Rawka ultrapassa a toda violencia usada até agora.

Na região Mosili quatorze regimentos allemães operam simultaneamente contra as tropas russas.

A ARGENTINA ENVIARA' A MONTEVIDEO UMA EMBAIXADA EXTRAORDINARIA PARA ASSISTIR A' POSSE DO NOVO PRESIDENTE DO URUGUAY.

BUENOS-AIRES, 5. — O governo enviará para Montevideo uma embaixada extraordinaria, a fim de representar a Argentina na posse do novo presidente do Uruguay.

A embaixada argentina assistirá a todas as festas.

KODAK

No meio dessa enorme matança humana em que a Europa está há cinco mezes atolada, até a gorja, um povo ainda não perdeu a sua serenidade de sempre: é o inglez, é John Bull.

Os outros andam pouco mais ou menos alvoroçados, inquietos, receiosos mesmo; o inglez, não: apparece imperturbavel, flegmatico, perfeito.

Tem a consciencia segura de que combate pela sua independencia, pela sua liberdade.

Enxergando, atravez do jogo de interesses em que a vida palpita que a primeira condição da existencia é saber dominar-se para poder vencer, o cidadão britannico não se altera, nem se impacienta.

Combate por uma ideia firme, segura.

O protestante do Ulster, o catholico do "home-rule" e a suffragista do "Hyde-Parc, teem todos elles uma grande porção de sentimentos, agindo, manobrando.

E quando a guerra vem a ser uma realidade, e o inglez desses tres estados de espirito vê que a situação não comporta desvios de sua actividade, então, deixando de lado tudo isso que passa a ser secundario e se incorpora unanime, sem dissidencias.

Nunca um povo foi mais ciosa de sua liberdade e se conheceu tanto como elle.

E' por isso que elle ainda hoje domina, soberano, sem ter jamais conhecido a anarchia e a degenerescencia nacional.

A. FERNANDES.

A commissão de constituição e justiça do Senado dará parecer favoravel sobre o projecto do sr. Antonio Carlos

RIO, 5. — Sabe-se que a commissão de constituição e justiça do Senado dará parecer favoravel sobre o projecto de encerramento da sessão extraordinaria do Congresso.

O Congresso será encerrado na terça ou quarta feira da semana proxima

RIO, 5. — Affirma-se ter o general Pinheiro Machado declarado que o Congresso será encerrado na proxima terça ou quarta-feira.

Chegou a Santos o contra-Torpedeiro Matto-Grosso

SANTOS, 5. — Chegou a esta cidade o contra-torpedeiro "Matto Grosso", que vem substituir o "destroyer" "Amazonas" no serviço de vigilancia da neutralidade de nosso paiz, deante do conflicto europeu.

UM COMMUNICADO OFFICIAL FRANCEZ.

PARIS, 5. — Nas regiões de Albert, Quesnozen-Santerre, destruimos varios "blockaus" dos inimigos.

No valle do Aisne travou-se um combate de artilharia cujos resultados foram favoraveis aos francezes.

Ao longo do valle do Woevre construimos novas trincheiras.

Obtivemos varias victorias nas posições avançadas dos Vosges, ahi dispersando diversos comboios dos inimigos.

As patrulhas francezas que ahi operam se acham apparelhadas de skis.

Registramos ligeiro progresso a sueste de Kolschiag, a noroeste de Hartmann, na Alsacia e em Weilebkopf.

Já começou o desgelo.

Noticiam de Amsterdam que foi apprehendido o "Vossische Zeitung" por haver publicado um relato respeitante á sessão secreta de uma commissão do Reichstag em que se attribuiam ao chanceller inferior expressões que elle assegura que não proferiu.

Divertsões — Hoje:
Helvetica — Soirée: "Films" e variedades.
Pathé — Matinée e soirée: I, "O fabrico do "Leite Moça"; II a V, O fim da mão negra".
Victoria — Matinée e soirée: O "film" de grande metragem "A derrocada d'uma vida.
Polytheama — Soirée: "Films" e variedades.

HONTEM...

Assumiu o exercicio de subdelegado do 3.º districto de Amaragy, o sr. Antonio Hermino Pontes.

— O dr. Nogueira de Souza juiz do segundo districto, varejou diversas casas de tavolagem, na Boa-Vista.

— Fundeou no Lamarão, levantando ferro pouco depois para o sul, o paquete hollandez "Tubantia."

— Cahio de uma escada ao solo o maritimo Joaquim de tal.

— Queixou-se á policia contra o italiano Natalio Mazzi a mulher Maria de Sousa Leão.

— Tentou assasinar o seu genitor o individuo Antonio Medeiros.

— Foram ás vias do facto o carroceiro Alfredo Santiago e José de tal.

— Apresentou-se ao juiz municipal da 1.ª vara criminal o individuo Henrique da Silva afim de se ver processar.

— Assumiu o cargo de subdelegado do Pombal o 2.º supplente sr. Francisco Gomes da Fonseca.

— Travaram luta os individuos José Benedicto e João da Rocha, sahindo este com um ferimento á navalha.

— Foi impetrada uma ordem de "habeas-corpus" em favor do correiteiro da força Publica, Cicero Manoel dos Santos.

— Foi posto em liberdade o individuo Manoel Theodoro Martins.

— Foi victima de uma syncope o menor José Barbosa da Silva.

— Foram remettidas ao dr. juiz federal substituto as diligencias contra o individuo João Americo Filho.

— Foi accommettido de uma syncope o operario da "Tramways", João Chrysostomo.

— Foi de encontro a um poste o gazeteiro Cicero Leandro dos Santos.

POSTA RESTANTE

Annunciaremos todos os dias as cartas que forem endereçadas a esta redacção e os objectos achados que nos forem confiados.

Serão entregues, expeditamente aos respectivos destinatarios que poderão a qualquer hora procural-os.

Têm correspondencia na secretaria desta folha os srs:

A — A. P. (2 cartas)
— Antonio Cavalcante Pimentel e Arthur Assis de Azevedo.
— A. C. (Annunciante).
— Academia Ruy Barbosa.

B — Bibliotheca da Faculdade de Direito.
— Dr. Barreto Campello (urgente).

C — C. O.

D — Dr. Diogenes Celso da Nobrega.

F — Francisco Anastacio.

J — Dr. Joaquim Loureiro.

P — Pantaleão Trajano.
— Paulo Derby.
— Paz e Labor.

S — Sebastião Prazeres.

U — União Protectora.

V — Dr. Virgilio Marques.

Theatros & Cinemas

CINEMA OLINDA — FEITOSA

Neste apreciado cinema passará amanhã o esplendido film "Os Salteadores da Zirla", da Aquila-Film.

Drama em 5 actos a alludida fita, já pelo seu interessante enredo, como pelos artistas que nelle trabalham recommenda-se ao bom gosto dos "habitues".

THEATRO VARIEDADES - OLINDA

Neste cinema haverá amanhã sessões continuas, sendo exhibido o film "Lagrimas de perdão", no qual é protagonista a conhecida actriz Mme. Roianne.

O CERCO DE PRZEMYSL E AS INUNDAÇÕES DO DANUBIO.

LONDRES, 5. — As tropas saxonias e bavaras que se destinavam á Servia, por não poderem seguir para alli devido ás inundações do Danubio, vão ser empregadas na tentativa de libertação do cerco que soffre Przemysl.

A CALDEIRA DE UMA SERRARIA EM VIGO EXPLODE, OCCASIONANDO O DESMORONAMENTO DE TODO O EDIFICIO.

MADRID, 5. — Em Vigo explodio a caldeira de uma grande serraria.

Da explosão resultou o desmoronamento do edificio, que ficou transformado n'um montão de escombros.

Ficaram sepultados numerosos operarios, dez dos quaes já foram retirados com vida.

O GENERAL PEREIRA DE EÇA FOI TAMBEM NOMEADO GOVERNADOR DE ANGOLA.

LISBOA, 5. — O general Pereira de Eça foi tambem nomeado governador geral de Angola, em substituição do administrador d'aquella provincia, morto em consequencia da rebeldia do gentio.

Despachos telegraphicos

(Resumo do nosso serviço telegraphico da edição matutina)

S.PA, 5 — Succedeu um facto interessante na occasião em que o dr. Augusto de Vasconcellos, chefe do P. R. C. daqui, entregava os livros eleitoraes á junta apuradora.

Reconheceu-se que os mesmos eram inteiramente falsos, não os tendo a junta acceitado.

Apurou-se depois que alguem os tinha preparado especialmente para descobrir a fraude.

Falla-se que o dr. Augusto de Vasconcellos, para se salvar do desastre emprega esforços afim de annullar as eleições daqui.

— O almirante Alexandrino de Alencar, ministro da marinha, logo que soube das ocorrencias de Santos, mandou seguir o caça-torpedeiro "Matto-Grosso" para substituir o "Amazonas", que alli se achava, levando instrucções severas para castigar os culpados.

— O futuro presidente da commissão directora do P. R. P. (Partido Republicano Paulista), será o general Francisco Glycerio.

— Continua o exodo diario para o interior das familias que se encontram nesta capital sem trabalho.

Sobem a centenas as pessoas que pedem passes diariamente.

—

S. PAULO, 5 — A's 2 horas da madrugada, em Santos, os marinheiros do "destroyer" "Amazonas" promoveram desordens á porta da casa de um coronel.

Os guardas civicos compareceram ao local para manter a ordem, sendo recebidos hostilmente pelos marinheiros, travando-se seria conflicto.

Foram presos diversos marinheiros.

O jornal de Santos, "A Noticia", noticiando o facto, profligou energicamente o procedimento da marujada.

A' tarde, o commandante do referido "destroyer" foi á redacção da mesma folha.

Não encontrando os redactores, esbofeteou o porteiro, empastellando algumas caixas de typos e declarando que ficava a bordo para responder pelo seu acto.

—

LISBOA, 5 — O novo ministro dos negocios estrangeiros, o sr. Rodrigo Monteiro, tomou hoje posse do cargo.

Pelo Cabo Submarino

RIO, 5 — Telegrapharam de Londres dizendo que se commenta desoloravelmente naquella capital a nova emissão de papel-moeda feita pelo Brazil no valor de ..... 50:000 contos.

O deputado Serzedello Correia acha a referida emissão um desastre.

— Na sessão de hoje da Camara, o sr. Soares dos Santos lamentou os motivos que determinaram o encerramento do Congresso.

O orador requereu que fosse inscripta na acta uma declaração de voto dos perrecistas, protestando contra a intromissão do Supremo Tribunal em questões politicas e tambem contra as obstrucções que impediram o regular funccionamento do Congresso, obstando-os que votassem a favor do projecto do sr. Mendes de Almeida sobre a intervenção no Estado do Rio.

— A commissão de diplomacia e constituição do Senado deu parecer favoravel ao projecto, vindo da Camara, sobre o encerramento do Congresso.

Assegura-se ter o general Pinheiro Machado dito que o encerramento terá logar na terça ou na quarta-feira da semana proxima.

— "A Rua" diz que o dr. Wenceslau Braz, presidente da Republica, palestrava com o sr. Heitor de Souza, quando o general Pinheiro Machado procurou s. exc.

Acrescenta o mesmo jornal que o dr. Wenceslau Braz não deixou que o sr. Heitor de Souza se retirasse não accedendo aos desejos do general Pinheiro Machado para uma palestra reservada.

Segundo o que affirma "A Rua", o chefe do P. R. C. exigiu do dr. Wenceslau Braz uma manifestação positiva da Camara a favor do seu partido, declarando que, em caso contrario, mandaria o Senado hostilizar o encerramento do Congresso.

Diz mais o referido jornal que o dr. Wenceslau Braz, em attitude energica, declarou ao general Pinheiro representar o projecto do sr. Antonio Carlos o pensamento do governo, que estava disposto a não arredar um passo.

Termina "A Rua" dizendo ter o general Pinheiro Machado capitulado ante a attitude do dr. Wenceslau Braz.

— A policia desta capital effectuou a prisão de falsificadores de sellos do consumo, fazendo uma apprehensão no valor de trinta contos.

— Diz-se de Curityba que os fanaticos tiveram um encontro com praças do 14 de infantaria, debandando-as.

Accrescentam os despachos que as forças legaes tiveram seis mortos.

— Noticiam os jornaes que o general Setembrino de Carvalho reduziu de setenta para quatro os reductos dos fanaticos.

Imp. de livros, revistas e jornaes
No DIARIO DE PERNAMBUCO

Telegrammas recebidos hoje:

A POLICIA PRENDE UMA QUADRILHA DE MOEDEIROS FALSOS.

A policia prendeu hoje em flagrante, na occasião em que realizavam negocios, na rua da Carioca, a diversos moedeiros falsos.

Foram apprehendidos 39.800 sellos falsos, tendo a policia averiguado que a fabrica de moedas e estampilhas falsas é installada em Buenos-Aires.

TROPAS AUSTRO - ALLEMAES PROCURAM DETER O AVANÇO DOS RUSSOS.

NOVA YORK, 5. — Informações aqui recebidas procedentes de Berlim, dizem que um exercito austro-allemão composto de .... 200.000 homens avança em marcha forçada sobre Cracovia, a fim de conter o avanço dos russos.

E' ANGUSTIOSA A SITUAÇÃO DOS DEFENSORES DE PRZEMYSL.

LONDRES, 5. — Noticias aqui recebidas de Genebra, sobre os successos da guerra na Gallicia, dizem que é angustiosa a situação dos defensores da praça de Przemysl, em vista da falta, absoluta de viveres.

Accrescentam as mesmas noticias que uma força de duzentos mil homens das tropas austro-allemães e que se achavam no centro da Polonia, avançam em marchas forçadas sobre Cracovia, a fim de soccorrer aquella praça.

A ARTILHARIA FRANCEZA REPELLE UM ATAQUE DOS ALLEMAES.

PARIS, 5.—A sudoeste de Lens, a nossa artilharia repellio um ataque do inimigo, fazendo parar o bombardeio dirigido pelos allemães sobre a estrada de Arras e Bethume.

OS GOVERNOS DA FRANÇA, RUSSIA E INGLATERRA ESTABELECEM UM ACCORDO FINANCEIRO.

PARIS, 5. — Os governos da França, Inglaterra e Russia acabam de celebrar um accordo estabelecendo a mais estreita collaboração financeira entre as mesmas potencias.

FORÇAS FRANCEZAS OCCUPARAM A 28 DO MEZ PASSADO A CIDADE DE BESTUA, NO CAMERUM-ALLEMÃO.

PARIS, 5. — Telegramma official diz que os francezes occuparam a 28 do mez passado a cidade de Bestua, no Camerum -allemão.

O JORNAL LONDRINO "THE TIMES" QUALIFICA DE ABSURDO O DECRETO DE BLOQUEIO DA ALLEMANHA CONTRA A INGLATERRA.

LONDRES, 5. — "The Times" qualifica de absurdo o bloqueio que a Allemanha decretou contra a Inglaterra, a partir de 18 de fevereiro proximo.

OS AUSTRIACOS EVACUARAM TARNOW. — OS RUSSOS OCCUPARAM WOIAZDLINHR.

PETROGRAD, 5. — Annuncia-se que os austriacos evacuaram a cidade de Tarnaow, na Gallicia.

Tropas russas occuparam Woiazdlinhr na Polonia.

UM TELEGRAMMA DE LISBOA PARA O "MORNING POST" DIZ QUE A GUERRA SALVOU A REPUBLICA PORTUGUEZA.

LONDRES, 5. — "The Morning Post" publica um telegramma de Lisboa dizendo que a guerra européa salvou a republica portugueza das manobras realistas.

Accrescenta o alludido despacho que os democraticos, deante da guerra puzeram de lado toda a sua intransigencia, em face dos graves problemas de ordem militar.

Diz mais que, se o actual governo for estavel, irá tudo bem; do contrario, só Deus poderá salvar o paiz.

INSTITUTO GYMNASIAL PERNAMBUCANO

Quadro dos alumnos que terminaram o curso primario em 1914

Publicamos acima o quadro dos estudantes primarios que terminaram em 1914 o curso no Instituto Gymnasial Pernambucano, antigo estabelecimento educacional que funcciona nesta cidade sob a direcção do dr. Candido Duarte.

Provisoriamente e até quando termine os reparos de seu predio á rua da Aurora, o Instituto está funccionando na do Hospicio, n. 81.

Dentre as varias e não menos importantes casas de estudo de que é dotada esta capital, o "Instituto Gymnasial Pernambucano" occupa notavel logar de destaque pela sua organisação interna e methodos de ensino que adopta.

No quadro acima figuram o dr. Candido Duarte, director, e sua digna filha, senhorita Alexina Duarte, esta da turma que terminou os estudos primarios com o anno lectivo de 1914.

ESTA' IMINENTE A CAPITULAÇÃO DA PRAÇA DE PRZEMYSL.

NOVA YORK, 5. — Affirma-se ser desesperadora a situação da praça de Przemysl, sendo iminente a capitulação das forças austriacas que a defendem.

TELEGRAMMA DO CONSULADO INGLEZ

Despacho recebido da Legação Britannica no Rio de Janeiro expedido ás 17.19 de 5.2.15.

Consul Britannico, Pernambuco: "Communicação official do Cairo diz que quarta-feira pela manhã cedo o inimigo atacou o posto de Toussum fazendo ingentes esforços para atravessar o canal por meio de pontões, jangadas etc.

O inimigo bombardeou Toussum e Serapeum, mas, após algum tempo de lucta foi obrigado a retirar deixando 5 officiaes e 282 soldados prisioneiros e muitos mortos.

O navio de Sua Magestade "Hardinge" foi attingido por duas granadas tendo 16 marinheiros feridos, as outras nossas perdas foram 2 officiaes e 13 soldados mortos e 58 feridos.

Em Elcantara os nossos postos avançados foram tambem atacados sendo porém o inimigo derrotado deixando 21 mortos e 60 prisioneiros: foi tambem repellido um outro ataque a 1200 jardas das nossas posições sendo as nossas perdas diminutas, o total das forças inimigas era de 12000 homens com 6 baterias.

A conducta das tropas indio-britannicas assim como das egypcias foi excellente.

Summario das communicações officiaes russas de 2 a 4 do corrente: no leste da Prussia os russos consolidaram as posições sobre o terreno ganho.

No norte da Polonia os allemães foram desalojados de Skempe, a 32 milhas a leste de Thor, e o seu ataque a Blinno, a nordeste de Skempe, foi repellido com grandes perdas.

Tem havido importantes refregas em Lipno, na vanguarda de Biezun. Na Polonia central a batalha desenvolve-se com grande violencia; os allemães fizeram tremendos ataques, em grande, força, contra Bolimow sendo porém repellidos com grandes perdas, por fim os russos fizeram contra ataques retomando as posições que os allemães tinham occupado e desalojando-os do Bolin. Nos Carpathos os russos vão avançando com successo numa extrema linha de frente desde Dukla ao alto Sen passando as grandes cadeias de montanhas de Jablinka á Nezolaborez onde capturaram 6 canhões, 2 howitzer, muitas "Maxim" e grande numero de prisioneiros.

A offensiva inimiga a leste do passo de Unzok foi repellida com avultadas perdas, as tropas allemães estão se concentrando nessa região, os russos aniquilaram um batalhão do 224 regimento.

Uma torpedeira allemã foi a pique por um submarino ao largo da costa da Dinamarca — ROBERTSON".

TELEGRAMMA DO CONSULADO ALLEMÃO

Telegramma recebido da legação allemã em Petropolis, expedido 5 de Fevereiro recebido 6, 8 h. manhã, pelo consul germanico desta cidade.

Official via Washington: Quartel General Allemão 3 de Fevereiro. O nosso ataque á leste de Bolimow em direcção á Varsovia terminou com a occupação da aldeia Zumin. Alli desde 1.º de Fevereiro fizemos quatro mil prisioneiros.

Um tenaz ataque nocturno dos russos á nossa posição a leste do rio Rzura foi repellido.

Na fronteira da Prussia oriental e theatro de guerra de oeste nada de importancia. — (assignado) — PAULI.

Ultima hora

PELA WESTERN TELEGRAPH

RIO, 6 — Alguns jornaes commentam a derrota do dr. Fonseca Hermes nas eleições do Rio Grande do Sul.

O "Correio da Manhã" diz que o marechal agora reconhecerá não ter passado de um homem de de palha de bonecos para servir á quadrilha.

RIO, 6 — Consta que o P. R. D. de Alagôas escolherá amanhã o candidato para o cargo de governador do mesmo estado.

Dizem que a escolha é provavel entre os drs. Baptista Accioly, Clementino do Monte e Fernandes Lima.

RIO, 6 — O dr. Pandiá Calogeras, ministro da agricultura, apresentou á assignantra do presidente da Republica o projecto que manda crear a defeza do algodão.

RIO, 6 — Diz a "Gazeta de Noticias" que a junta apuradora diplomará na senatoria o dr. Sampaio Ferraz, em detrimento do dr. Augusto de Vasconcellos, cuja eleição é considerada nulla.

RIO, 6 — Affirma-se que a chapa do P. R. C. d'aqui está furada.

Carnaval

— "Eh! fóra a Hespanha!"

Foi o grito dum gaiato que, empunhando um "tóro" de mandioca, silvou-me hontem, estridulamente, pelo ouvido na occasião em que passava o 49 de caçadores.

— Mas, o que quer dizer "Fóra Hespanha!? — interroguei a um malandro que marchava tambem ao som do dobrado.

— Quer dizer "fóra Hespanha", não sabe? Então aprenda.

Ora, ahi está uma resposta com a qual eu não contava. Aprender o que? A significação duma phrase garota? Tem graça.

Decididamente, ou esses garotos são intelligentes como os seus collegas de Paris ou então são estupidos como frades... de pedra.

— "Nada disto, FRA DIAVOLO, disse-me assim ao lado um camarada que, decerto, ouvira o meu soliloquio.

— O capoeira pernambucano, com os seus ditos, seus gestos, pilherias, modos e expressões mordentes, sibilantes, é uma instituição local. Tradicional, direi melhor. Em tempos idos, quando aqui no velho Recife estacionavam tres e quatro batalhões de linha, então a capoeiragem formava zonas distinctas, antagonicas, rivaes, sangrentas no odio e na vingança.

Soldado de policia, coitado, era a eterna victima dessa gente perversa e desenfreiada."

— Diabo, de tudo o que v. disse ahi não comprehendi porque é que elles usam a expressão "Eh! fóra Hespanha"!

Sabe explicar?

— Homem, retorquiu o meu "cabrion", positivamente não sei; mas...

— Qual mas, nem carapuças. Você tambem é outro trapalhão. Se sabe, sabe; se não sabe, soubesse, prompto.

E foi nessa pasmaceira que troquei duas ideias geraes hontem, sem me preoccupar, entretanto, com o meu amigo Momo, que ahi vem de braços abertos quebrar esse canastro magro, num abraço amigo de longos seculos de amizade.

Esperemol-o.

NOTAS

Lembra-me que o anno passado, por essa mesma lua, a noite carnavalesca do Recife podia ser vista, tal era o deslumbramento dos clubs em passeata, debaixo de fanfarras berrantes, balões venezianos, bombas do ar, foguetes, etc., uma vida, emfim, turbilhonando pelas ruas.

E familias inteiras desciam dos suburbios, accendiam na rua Nova grandes focos e, creio, até havia quem jogasse um confettizinho, uns lança-perfume.

Agora, porém, tudo triste, morto, uma desolação. Nem parece que de hoje a nove dias vamos ter carnaval!

Caramba, que é preciso animar essa cousa, senão pega-se pôdre p'ra burro.

Alerta! rapazeada!

INGENUOS DA ZONA — Alguns espirituosos rapazes conhecidos de nosso meio, espalharam hontem a seguinte circular pela imprensa:

"Carnavalescas saudações.

Com a ingenuidade que caracterisa todos os nossos actos, em sua totalidade innocentes, participamos a v. s. que se acha fundada no nosso bem amado Recife, a mais innocente troça de que ha noticia nos annaes do Carnaval e que se suborna ao titulo casto de "Ingenuos da zona", cuja directoria está assim constituida:

Presidente, Arthur de Barros Falcão.

Vice dito, Manoel Sena. (seu Nó)

Secretario, Innocencio da Paz.

Orador, Manoel Coelho.

Thesoureiro, Virgilio Cavalcanti.

ENSAIOS

Com afinadas orchestras, ensaiaram hontem CAIADORES, CACHORRO DO HOMEM DO MIUDO, EMIGRANTES PORTUGUEZES, etc.

Farão amanhã ensaios ESPANADORES, CENTRO ELEPHANTE, CANNA ROXA e QUENGOS DA FEPOCA.

Espero ter que noticiar com detalhes as escaramuças da freviocа.

Vamos ver...

BAILES E FESTAS

CASINO OLINDENSE — A noite de hoje, nesse elegante centro do snobismo olindense, promette revestir-se de desusada explendencia, tal o gosto e animação reinantes para o baile carnavalesco anunciado.

FRA DIAVOLO, infelizmente, não pode comparecer objectivamente, afim de formar na quadrilha da meia noite; subjectivamente, porém, gosará daqui os effluvios da valsa que o Mario dançará por elle.

Que a noite seja coroada de feliz exito, isto é, que haja amor, musica e... taes são os meus votos de celibatario forçado.

Dizem de Roma ao "Evening News" que foi publicada na Alsacia uma proclamação dizendo que todo aquelle a quem fôr encontrado um jornal extrangeiro será immediatamente fuzilado.

ILEGIVEL

:: DIARIO SOCIAL ::

Anniversarios

Fazem annos hoje:

A senhorita Maria Leopoldina, filha do sr. dr. Ludovico de Oliveira;

— a exma. sra. d. Maria de Oliveira Paes Barreto, esposa do inferior do exercito o sr. Julio M. Paes Barreto;

—o sr. professor José Antonio de Miranda;

— o sr. dr. Ulysses Pernambucano, medico residente em Victoria;

— a gentil senhorita Alcina de Mello Rego, filha do sr. coronel Viberto Barreto de Mello Rego;

— a prendada senhorita Maria do Carmo B. de Almeida, filha do extincto tenente-coronel do exercito, Henrique Cecilio Barreto de Almeida;

— o sr. Francisco Guilherme Porto;

— a senhorita Andaluzia C. Muniz, filha do sr. Antonio C. Muniz;

— o sr. tenente coronel José Avelino Rodrigues da Silva;

— a senhorita Maria José Guedes de Almeida, filha do sr. Francisco Guedes de Almeida;

— a exma. sra. d. Antuliana Laxes Bittencourt, esposa do sr. major José d'Avila Bittencourt, funccionario estadual.

—

Faz annos hoje a pequena Cecilia, interessante filha do sr. João A. dos Reis.

—

Definu, hoje a data natalicia do estimavel moço José Feodrippe de Souza, activo auxiliar da firma A. Grosche & C.

—

Decorre hoje o natalicio da exma. sra. d. Mathilde Meyer, virtuosa consorte do dr. Gastão Meyer, funccionario do Telegrapho Nacional.

—

Muitas felicitações deverá receber, hoje, por motivo de sua data natalicia, a exma. sra. d. Josephina Brotherood, digna consorte do sr. coronel Ernesto Brotherood.

—

Passa hoje o anniversario natalicio do estimavel sr. Luiz Ettinger, empregado no trafego da "Tramways".

Festejando a data o nataliciante offerecerá uma ceia em sua residencia.

Casamentos

Consorciam-se hoje, ás 15 30 horas, o sr. Oscar Ponciano dos Santos e a senhorita Analia de Alves Barbosa, filha do sr. Joaquim Alves Barbosa e sua exma. esposa, d. Antonia Alves Barbosa.

—

Realisa-se hoje, nesta cidade, o enlace nupcial do sr. tenente Ladislau José Coelho, auxiliar do commercio, com a senhorita Maria das Mercês de França Santos, filha do sr. major Mariano dos Santos.

Serão paranymphos: do noivo, o sr. coronel Durval Selva e exma. esposa; da noiva o sr. capitão Lucio de França Santos e exma. consorte.

—

Realisa-se, hoje, nesta cidade, o enlace matrimonial do estimavel moço sr. Gratuliano Glasner, auxiliar do commercio, com a gentil senhorita Marina Silva, filha do sr. Alfredo Silva, socio da firma desta praça, Miranda Souza & Cia.

O acto civil e a cerimonia ecclesiastica terão logar, respectivamente, ás 17 1/2 e 18 1/2 horas, á rua da Ponte Velha, 4, e matriz da Bôa-Vista, servindo de paranymphos, por parte do noivo os srs. Lino de Oliveira e Alfredo Miranda Souza e exma. esposa e por parte da noiva, a exma. sra. d. Rita Medeiros Silva e o sr. cel. Francisco de Paula Glasner.

Baptisados

Na matriz de Jaboatão recebeu hontem o sacramento do baptismo a gentilissima Sylvia, filhinha do sr. major Luiz Benedicto da Silva e sua exma. esposa, a sra. d. Elvira Lyra da Silva.

Foram padrinhos o sr. coronel Salustiano Machado Filho e sua exma. consorte, a sra. d. Virginia Lyra Machado.

Bailes

O "Casino Olindense" reune hoje em seus salões o escol da sociedade olindense para um sumptuoso baile a phantasia.

Caprichosamente ornamentado, o "Casino" apresentará deslumbrante perspectiva, tal a harmonia da disposição de luzes, allegorias carnavalescas, espirituosas criticas, festões etc.

Foi encarregado desse trabalho o habil artista sr. Henrique Moser.

A festa de hoje da conceituada sociedade deverá se revestir de grande brilhantismo para o que concorrerão a graça e o donaire das gentis senhoritas e distinctas senhoras, muitas das quaes portadoras de interessantes e originaes phantasias.

Para as danças, que se comporão de 26 numeros de musica, foi contractada especialmente a orchestra do Blucher, iniciando-se as mesmas com a "ouverture" do Mephistopheles, de Boito.

O serviço de gelados está a cargo da conhecida "Sorveteria Etna".

Os convidados e socios serão recebidos por uma commissão composta dos socios: coronel J. J. Figueredo, Antonio dos Santos Pontual, dr. J. M. Guedes Alcoforado, commendador Candido Nevas, Augusto Moreira, dr. Decio Fonseca, dr. Justino Vaz, Lopercio Maranhão, dr. Pinto Borges e Christino Bezerra.

Para o reconhecimento foram designados: coronel Alfredo Pires Galvão, major Oscar Barbosa, Romulo Estevão de Oliveira, Carlos Bessoni e Alfredo de Souza Leão Faro.

Recepções

Festejando a data natalicia de seu presado esposo, nosso companheiro dr. Mario Mello, mme. Adalgisa Mello recepcionou hontem em sua residencia aos quaes foram levar felicitações ao anniversariante.

O distincto casal offereceu um jantar em que tomaram parte diversos cavalheiros e senhoras, com os quaes o nosso companheiro e sua consorte foram prodigos em gentilezas.

Durante todo o dia recebeu Mario Mello cartões e telegrammas de felicitações e cumprimentos pessoaes.

Almoços & Jantares

Por ser dia de seu anniversario natalicio offereceu hontem um jantar intimo no "Restaurant Manoel Leite", o commerciante de nossa praça sr. coronel Luiz Mascarenhas.

No repasto tomaram parte os seguintes amigos do nataliciante: dr. Euclydes Malta, dr. Estacio Coimbra, Humberto Coimbra, drs. Souza Filho, Abelardo Fernandes e Assis Chateaubriand.

Viajantes

Acha-se nesta cidade, vindo da capital do paiz, o sr. major José Anselmo Alves de Souza, funccionario do Telegrapho Nacional e que vem servir na estação do Recife.

—

A passeio seguirá amanhã, pelo trem da Great Western, para Ribeirão o sr. Francisco Caldas de Araujo, activo auxiliar e pratico da "Pharmacia Caxias."

Enfermos

Em sua residencia, á rua da União, acha-se acamado o sr. dr. Augusto Coelho Leitão, conhecido clinico e professor nesta capital.

DR. RAWLINSON

Leva ao conhecimento dos seus clientes que somente de 3 ás 4 horas da tarde poderá attender a consultas, sendo as demais horas exclusivamente reservadas para os clientes que se apresentarem munidos do cartão de hóra marcada.

CARROUSSEL DE AEROPLANO

Inaugurar-se-ha hoje, pela tarde, em a praça Barão de Lucena antigo paiz do Paraizo, esta apreciada diversão.

O seu proprietario, sr. Celestino Cerejo, pede-nos para fazer publico que, a s licitações, resolveu diminuir para 300 rs. a entrada.

Assistencia Publica

Serviço para amanhã:

Medicos: de 8 ás 10, dr. Arthur de Sá; de 10 ás 12, dr. Alfredo Tigre; de 12 ás 14, dr. Abelardo Baltar; de 14 ás 16, dr. Oswaldo Loureiro; de 16 ás 18, dr. Carlos Alves; de 18 ás 20, dr. Alarcão Ayalla; de 20 ás 8, dr. Fausto Pinheiro.

Enfermeiros: Manoel Nunes Pereira, Pedro Nunes Pereira e José Souza e Silva.

Plantão da noite: Manoel Nunes Pereira e José Souza e Silva.

Auto-ambulancia n.º 1:

"Chauffeur", Luiz de F. Moreira.

Ajudante, Bellarmino Verissimo.

Auto-ambulancia n.º 2:

"Chauffeur", Manoel Sylvestre.

Ajudante: Mario B. da Costa.

Plantão da noite: auto-abulancia n. 1.

Servente: Lourenço J. C. Borges.

PELO PARNASO

O RIO...

Oswaldo Malva.

Por balsas e festões, dos acotyledonios
Passa o rio a tremer e a sorrir, lentamente...
Dir-se-ia uma oração transcendental e fluente,
Sahindo da larynge augusta dos componios.

E elle é a alma do campo; e em seus colleios, sente
As dôres más da terra e o sopro dos favonios.
E desde os grandes bois aos infimos alcyonios,
Todos vêm mitigar a fome, a sêde, rente

A's margens. E deslisa em estratificadas
Rochas; e salta aqui nas igneas buriladas
Ao seu contacto real. E marcha sempre a frio

O cburneo caminheiro, o abençoado viandante,
Buscando a linda noiva, a caudal que distante
Anceia o noivo seu, que á elle... que é o rio!...

RELIGIÃO

FESTA, NA PIEDADE

Terá logar amanhã na Praia da Piedade a tradicional festa do Senhor Bom Jesus.

Além dos officios religiosos, a commissão promotora da solemnidade instituiu o premio de uma jangada, com todos os apetrechos, ao pescador que apresentar o seu barco de pesca mais bem ornamentado e garrido.

Ao parco de jangada está reservada outra bonita dadiva que é uma bandeira nacional ao vencedor.

NA EGREJA DA PENHA

Realisa-se amanhã com o brilhantismo dos annos anteriores a festa de N. S. da Saude da egreja da Penha.

A's 8 horas entrará a missa solemne, acompanhada pelas filhas de Nossa Senhora de Lourdes.

A's 17 horas, depois de cantado o terço, fará o panegyrico da gloriosa Virgem Frei Daniel de Naoles, terminando com ladainha e benção do Santissimo Sacramento.

O magestoso templo apresentará bellissima decoração, estando profusamente illuminado.

FESTA DA SAUDE, EM S. AMARO

Teve logar hontem o hasteamento da bandeira de N. S. da Saude, na egreja de Santo Amaro das Salinas.

Após uma procissão pelas ruas desse districto entoou-se no templo uma ladainha sendo muito concorrida.

MISSAS FUNEBRES

Foram celebradas hoje: por alma de d. Maria Temporal Carvalho de Mendonça, ás 8 horas, na matriz da Boa Vista; por alma do dr. João Antunes de Araujo Pinheiro, ás 7 horas, na matriz de Pau d'Alho; por alma de d. Francelina Maria de Oliveira Wild, ás 8 horas, na egreja da Ordem terceira de S. Francisco; por alma de d. Felismina de Barro. Pimentel Farias, ás 8 horas, na egreja do Carmo; por alma de Arthur Cavalcanti Barbosa, ás 8 horas, na matriz de Palmares; por alma do padre João Fernandes von Werdt, ás 7 horas, na egreja de S. Sebastião, em Olinda.

Passeio militar

Fez hontem a pelos ruas da cidade uma passeiata militar sob o commando do major Jayme da Silveira, o 30º batalhão de caçadores, destacando-se pelo garbo e correcção das unidades.

Segurança nocturna

Detalhe do serviço para noite de hoje:

De vigilia o sr. Guarda-mór.

De ronda os srs. 1.º a 4.º agentes.

De ponto, os guardas ns. 1 a 18 e reservas ns. 1 a 6.

De promptidão os guardas ns. 12 a 18.

A furia bovina

O trabalhador Antonio Apollinario quando muito pacatamente se occupava em trabalhos agricolas no engenho "Japaranduba", municipio de Escada, foi attingido na carreira vertiginosa em que disparou um touro, pelos chifres do animal que o sacudiram á distancia, com diversas contusões pelo corpo.

O dr. Arthur de Sá Filho medicou hoje pela manhã a Antonio Apollinario que veio para esta cidade, em estado de profundo abatimento physico.

De uma pilha de saccos ao solo

O popular José Antonio Simplicio galgou hoje pela manhã, no armazem de assucar, á rua do Brum, 65, uma pilha de saccos, e quando menos pensava despencou lá de cima, recebendo na queda diversos ferimentos.

A Assistencia prestou-lhe soccorros.

"Cheiroso" apanhado...

O incorrigivel gatuno Francisco da Silva, vulgo "Cheiroso" esteve hoje á voltas com a policia de S. Antonio pelas suas habilidades profissionaes.

Está detido na Detenção.

Os individuos Manoel Vicente, vulgo "Theodoro Couto" e Severino Alves Carneiro da Silva, deram entrada hontem na Casa de Detenção como criminosos sentenciados no municipio de Pau d'Alho.

O perigo ophidico

Hoje pela manhã, o trabalhador do engenho "Rio Branco" municipio de Gamelleira, Manoel Ferreira da Silva, de 29 annos, foi mordido nas costas por uma cobra jararaca.

A victima veio ao Recife, onde recebeu curativos medicos do dr. Arthur de Sá, sendo depois internada no Hospital Pedro II.

SYNCOPE

Hoje, ás 8 horas, foi accommettido de uma syncope cardiaca, o sr. Manoel de Saul' Anna, cahindo na rua das Calçadas.

Avisada a Assistencia Publica, foi a victima medicada pelo dr. Fausto Pinheiro.

LOUCA

Deu entrada, hontem, na Casa de Detenção a mulher Francisca Maria de Oliveira, que está soffrendo das faculdades mentaes.

A paciente veio do municipio de Limoeiro.

LATRONICES

A' ordem do subdelegado do Pina, deu entrada, hoje, na Casa de Detenção o individuo João Fernando Jacintho, como autor de latronices.

Accidentes no trabalho

O maritimo Narciso Luis Pereira, hoje, ás 10 horas, quando trabalhava na descarga de carvão de pedra, da casa Wilson Sons & Cia., na Avenida Martins de Barros, succedeu cahir do batelão e ferir-se no braço esquerdo.

A victima foi medicada pelo dr. Alfredo Costa.

HELVETICA

Casino Familiar Empreza Flosi Brandão & C.

Orchestra completa de 12 professores

Maestro concertador Verdi de Carvalho

HOJE -- Sabbado 6 de Fevereiro -- HOJE

Na tela — os seguintes films:

1.º A PUNIÇÃO, grandioso e emocionante drama em 2 partes de AMBROSIO.

2.º BIGODINHO E MENINA EXCENTRICA, comico de PATHE representado pelo actor PRINCE.

No palco — A PEDIDO GERAL:

9.ª e 10.ª representações da revista-electrica fulminante em 3 quadros, de grandioso successo:

"O 17"

COMPERES: O "17" Brandão Sobrinho — O "29" Antonio Soares.

Numeros novos por todos os artistas.

Os duettistas lyricos "DEL MARE BENECK" que hontem estrearam com grande successo, exhibem-se hoje na revista, n'um grande duetto da opera "AMICO FRITZ" de MASCAGNI.

GRANDE BAILE A' PHANTAZIA HOJE NO FINAL DA 2.ª SESSÃO.

POLYTHEAMA

THEATRO FAMILIAR DE VARIEDADES

ESTABELECIMENTO DE DIVERSÕES PURAMENTE FAMILIAR

HOJE — SABBADO 6 DE FEVEREIRO DE 1915 — HOJE

AS 7 1/2 DA NOITE.

1.ª projecção — ECLAIR JOURNAL 22 — Novidades mundiaes.

2., 3. e 4.ª projecções — CANÇÃO DE VERNER — Um primor artistico da eximia artista italiana FRANCESCA BERTINI.

INTERVALLO

No palco — Successo crescendo das applaudidas artistas italianas — LINA BALDI E RINA ZAMBELLI. — No seu vastissimo reperto-rio de arias, romances, canções, canconetas etc.

AVISO AO PUBLICO — Esta empreza resolveu para variar os seus programmas, contractar alguns artistas dignos de serem applaudidos pelas Exmas. familias que honram o Polytheama com a sua preferencia, mantendo esta empreza a maxima moralidade nos seus programmas, dando espectaculo UNICAMENTE PARA FAMILIAS.

Amanhã O monumental successo da AQUILA — O EVADIDO DA GUYANNA.

Brevemente — A GRANDE COMPANHIA BALKANICA DE MERYS GIRLS.

Magnifico BAR, no jardim do theatro.

PREÇOS

Cavalheiros	1$000
Senhoras ou creanças	$500
Camarotes ou frisas para 6 pessoas	4$000

A EMPREZA.

CINEMA PATHÉ

HOJE! O triumvirato do successo HOJE!

HOJE! SUCCESSO! SUCCESSO! HOJE!

O FABRICO DO "LEITE MOÇA"

Magistral film natural pelo processo — PATHE-COLOR.

Um film que se distingue pela sua originalissima urdidura, a celebre seita:

"A MÃO NEGRA" que tanto terror incutiu á sociedade, nos seus crimes nefandos e mysteriosos, quasi sempre impunes.

O titulo, homonymo do film em quatro partes:

O FIM DA MÃO NEGRA — étão suggestivo que dispensa quaesquer reclames. — drama Policial.

A seguir:

O DESPERTAR DA CONSCIENCIA. — Forte e intenso drama em 4 partes.

Depois:

O OLHO DO DIABO.

Cinema Victoria

Propriedade da empreza do Cinema Pathé

HOJE! Deslumbrante programma HOJE!

HOJE! SENSACIONAL SUCCESSO HOJE! — SUCCESSO!

A DERROCADA D'UMA VIDA.

E' um drama intensivo e pungente que põe em franco destaque a decadencia a que chega um homem, quando arrastado pela adversidade, deixa-se dominar do terrivel e flagellador vicio do alcool.

SUCCESSO! — SUCESSO!

CINZAS DE BIGODINHO.

Espirituosa scena comica pelo Imperador do Riso — PRINCE.

Por estes dias:

QUO VADIS?

FOLHETIM

UMA SENHORA CARITATIVA

Charles Dickens

Quando se tratou dos indios Tokahupus, pareceu-me, que o Egberto era um dos membros mais miseraveis d'essa tribu, a julgar pelo olhar selvagem que me dirigiu.

O resto de todos e de cada um dos irmãos contrahia-se egualmente á medida que, a mãe citava a importancia das quantias com que haviam contribuido, inclusive o pequeno "campeão dos prazeres innocentes", cujos olhos não exprescaram uma ideia mais tranquilla que os de seu irmão mais velho.

Disseram-me, continuou a sra. de Pardigle, que antes de virem para o Castello passaram alguns dias em casa da sra. de Jelliby.

Respondemos affirmativamente, e a dama accrescentou com a sua voz trovejante:

— A sra. de Jelliby é um dos mais efficazes membros da sociedade humana. Deve estar muito satisfeita por se ter consagrado a minorar o soffrimento da raça negra. Meus filhos tambem contribuiram para a Associação Africansta: Egberto com um schilling e seis pence, que representam as suas economias de tres mezes; Oswaldo com um schilling e dois pence, e seus irmãos em proporção. Uma vez por outra tomo a liberdade de não estar completamente de accordo com a sra. Jelliby. Por exemplo, não me agrada a maneira por que educa os filhos e não sou eu a unica de tal opinião... Sim, exclue os filhos de toda a participação na obra que absorve a sua actividade.

Talvez tenha razão ou talvez se engane. Como quer que seja eu não penso da mesma maneira, porque os meus filhos acompanham-me a toda a parte.

Estou certa de que Egberto, o mais velho dos cinco, teria dado um urro, si se sentisse com forças para tanto... porque abrio a bocca para urrar, mas contentou-se com um bocejo.

— Meus filhos, disse rapidamente a sra. de Pardigle, assistem commigo, aos officios da manhã todos os dias do anno, sem omittir o inverno e já me não deixam até á noite. Pertenço á Sociedade das Escolas Gratuitas, á das visitas aos enfermos, á de beneficencia domiciliaria, e, além d'isso, faço parte da junta distribuidora de fios de linho a feridos, assim como de muitas outras corporações beneficentes. Não fallo a nenhuma convocação e meus filhos acommodam-se sempre. Deste modo inicio-os na pratica do pauperismo, aqui rem a sciencia da caridade, em geral, e podem chegar a ser algum dia membros uteis da sociedade christã. Meus filhos não constituem uma familia frivola; muito pelo contrario, gastam as suas modestas economias em subscripções caritativas sob a minha immediata direcção. Poucas vezes se encontram creanças da edade d'elles que tenham assistido a tantas assembléas geraes de instituições de beneficencia ouvido tantos discursos e sermões. Ahi tem Alfredo, que, apesar dos seus cinco annos já se inscreveu, como lhes disse, na sociedade dos jovens campeões dos prazeres innocentes, sendo um dos poucos que expontaneamente se commoveram ante a eloquencia do reverendo padre Samuel, fundador d'esta nova sociedade de temperança.

Alfredo lançou-nos um olhar que queria dizer, pouco mais ou menos, que não perdoaria nunca a offensa que lhe acabavam de fazer.

— Como terão tido occasião de observar, accrescentou a sra. de Pardigle, nas listas de subscripção, os nomes de meus filhos são seguidos do de "D. A. Pardigle, M. S. R. (Membro da Sociedade Real), uma libra sterlina". E' meu marido. Seguimos sempre o mesmo systema. Primeira figura a minha nequena offerenda; seguem meus filhos com as suas, por ordem de sua edade e dos seus escassos meios, e, por ultimo, o sr. de Pardigle. Meu esposo considera-se feliz deixando-me a iniciativa para a inscripção, e d'ahi resulta que tudo se faz em familia, para felicidade nossa e exemplo dos nossos semelhantes. Isto aqui é magnifico, disse a sra. de Pardigle, como se quizesse mudar de conversação, com grande contentamento nosso. Approximamo-nos da janella para lhe mostrar o lindo panorama, mas pareceu-me que os olhos, providos de oculos, passavam indifferentemente pela paysagem. Depois perguntou-nos se conheciamos o sr. Gusher.

Não tinhamos a honra de conhecer o sr. Gusher.

— Tanto peor para as meninas, respondeu-nos no seu tom positivo, porque é um orador eloquente e cheio de energia. Se elle subisse áquella eminencia que parece feita propositadamente para a celebração de um "meeting" ao ar livre, pronunciaria palavras capazes de edificar as meninas...

Supponho, accrescentou afastando-se da janella, que comprehenderam já o meu caracter. Todos o comprehendem porque eu abro o meu coração a toda a gente. Sou uma mulher activa, que gosta do movimento e a quem nenhum trabalho cansa. Ignoro o que é a inacção, e assombro meus filhos e meu marido, quando, ao terminar um dia bem empregado, me encontram bem disposta como se nada tivesse feito.

A ser possivel ter-se-ia feito mais negro do que era o rosto moreno de Egberto, que surprehendi dando um socco no chapeu que trazia debaixo do braço esquerdo.

—Isto é de muita utilidade quando faço as minhas peregrinações caritativas, accrescentou a sra. de Pardigle. Se, por exemplo, deparo com pessoas pouco dispostas a escutar o que tenho que dizer-lhes, declaro-lhes terminantemente qual é o meu caracter. Meus amigos, digo-lhes, sou infatigavel e não estou disposta a retirar-me sem que tenha concluido. Esta declaração produz sempre um effeito admiravel... Agora, minhas meninas, espero que me acompanharão n'uma das minhas visitas.

Era impossivel recusar: primeiro desculpei-me com as minhas occupações, mas a escusa foi inutil; depois allegui a minha inexperiencia, mas esta objecção produziu effeito contrario.

—Por isso mesmo, disse a sra. de Pardigle, porque verá como desempenho a minha missão e poderá imitar-me mais tarde. Agora vou com meus filhos visitar aqui proximo um pedreiro, má creatura, e terei a satisfação de as levar na minha companhia, se me quizerem fazer este favor.

Ada e eu trocamos um olhar e resolvemos acceitar, tanto mais que tinhamos resolvido dar um passeio n'aquelle dia. Quando voltamos, depois de pormos os chapus, encontramos os pequenos bocejando a um canto e a mãe passeando pela sala e derribando tudo o que ficava ao alcance da sua saia. Tomou o braço de Ada e eu seguia-as com os cinco pequenos philantropicos.

Ada contou-me depois que a sra. de Pardigle a entretivera todo o caminho, falando-lhe de uma lucta que mantinha havia dois ou tres annos com outra senhora, para vêr qual das duas conseguia uma pensão determinada para as suas respectivas patrocinadas. Nesta ditosa concorrencia tinha havido já grandissimo numero de promessas, de discussões e votações, com grande contentamento de ambas as partes, exceptuando dos candidatos em especulativa... os quaes nada haviam ainda conseguido. Comquanto eu seguisse a distancia regular a sra. de Pardigle e Ada, muitas palavras da conversação chegaram até os meus ouvidos, gritadas pela monumental senhora.

Agrada-me muito conseguir a confiança das creanças, que algumas vezes me tornam feliz fazendo-me as suas confidencias; mas n'esta occasião o exito não me produziu nenhuma satisfação. Quando atravessavamos o jardim do castello, Egberto, com o ar petulante dos pequenos mendigos da estrada, pediu-me um schilling com o pretexto de que lhe roubaram todo o dinheiro dos bolsos.

— Meu filho, disse-lhe, empregas uma palavra nada propria e se tua mamã ouvisse...

— Ella! replicou, dando-me um beliscão. Se a sra. estivesse no meu logar estou certo de que pensaria como eu. Claro! Pois se só nos dão o dinheiro para terem o prazer de nol-o tirar: A mim não me agrada que me roubem d'essa maneira!

Esta reflexão repugnante influiu em Oswaldo e Francisco, os quaes desataram a beliscar-me o braço como o irmão, ao passo que Felix me pisava os pés com impaciencia. Nesse momento estavamos em frente de uma pastelaria e vi o pequeno campeão dos prazeres innocentes pôr-se escarlate de raiva, pensando sem duvida em que depois de gastar nas subscripções beneficas todo o seu capital, se via forçosamente obrigado a abster-se de comer pasteis, como de fumar. Tive compaixão dos meus jovens algozes: mas pus-os assegurar que jamais creança alguma me pareceu tanto o escopo e a alma ao querer-se mostrar amavel commigo.

Não tardou que chegassemos á residencia do pedreiro. Fazia parte de um grupo de sordidos casebres, com poças de poreos nas immediações. Em diversos pontos, velhos toneis serviam para recolhera agua da chuva, e onde não não havia tonel a agua era recolhida em vasilhas de barro. Nas portas e janellas algumas creaturas ociosas viam-nos passar sem nos ligar a menor importancia, excepto algumas que nos olhavam com ar de moda ou diziam, sem ao menos se darem ao trabalho de baixar a voz, que os ricos faziam muito melhor cuidando dos seus proprios negocios que andando a enlamear os sapatos para espiarem os pobres.

A sra. de Pardigle avançava, de cabeça erguida, forte na sua decisão moral, e trovejando contra a grosseria popular. Chegamos por fim a uma casa, que era a ultima da aldeia, e enchemos quasi por completo o estreito compartimento, onde se achava reunida a familia.

Estava n'aquella habitação humida e doentia uma mulher, que tinha nos joelhos, junto do lume, uma creancinha de collo, com a bocca aberta; um homem de má catadura, todo empadado de gesso e barro, que fumava cachimbo deitado no chão; um marmanjão que punha uma colleira n'um cão e uma rapariga robusta que lavava não sei o que n'uma agua sujissima.

Todos elles levantaram a cabeça quando nos entramos, e a mulher voltou-se de repente para o lume uma contusão, que se lhe notava no olho esquerdo.

Nenhum nos disse uma unica palavra. (Continua).

Lloyd Real Hollandez

VAPOR HOLLANDEZ

DELFLAND

Esperado de Amsterdam cerca de 11 de Fevereiro seguirá após terminada a descarga para : BAHIA, RIO DE JANEIRO E SANTOS.

PAQUETE HOLLANDEZ

FRISIA

Esperado de Buenos Aires e escalas cerca de 14 de Fevereiro e seguirá após pequena demora para : Lisbôa, Vigo, Dover e Amsterdam.

O PAQUETE HOLLANDEZ

ZEELANDIA

Esperado de Amsterdam e escalas cerca de 18 de Fevereiro, seguirá depois de pequena demora para : BAHIA, RIO DE JANEIRO, SANTOS, MONTEVIDE'O e BUENOS AIRES.

Para passagens e mais informações trata-se com o agente

Julius von Söhsten

Sala N. 3 do Edificio do London Bank-1.º andar

(Entrada pela Rua do Bom Jesus)

R. M. S. P. Royal Mail Steam Packet Co.

PAQUETES DA EUROPA PARA O SUL

AVON em 12 de Fevereiro.
AMAZON em 26 de Fevereiro.
ANDES em 11 de Março.
ARAGUAYA em 25 de Março.
ALCANTARA, em 8 de Abril.

O PAQUETE INGLEZ

ORONSA

E' esperado da Europa no dia 9 do corrente e seguirá para BAHIA, RIO DE JANEIRO, SANTOS, MONTEVIDE'O E BUENOS AIRES.

PAQUETES PARA A EUROPA

ALCANTARA em 21 de Fevereiro
AVON em 7 de Março.
AMAZON em 21 de Março
ARLANZA em 4 de Abril.
ARAGUAYA em 18 de Abril.
ALCANTARA em 2 de Maio.

O PAQUETE INGLEZ

ARAGUAYA

E' esperado do sul no dia 7 de Fevereiro e seguirá para: SÃO VICENTE, MADEIRA, LISBÔA, LEIXÕES, VIGO E LIVERPOOL.

Para todas as informações referentes a passagens, fretes, encommendas etc., trata-se com os agentes:

Griffith Williams & Johnson, Ltd.

Edificio do London Brazilian Bank Limited

(1.º andar, entrada pela rua do Bom Jesus)

The Booth Steamship C. Ltd.

VAPOR INGLEZ

BONIFACE

Esperado cerca de 2 de Março, seguindo após terminada a descarga para : NEW-YORK e escalas.

Para passagens, frete e mais informações trata-se com o agente

Julius von Sohsten

Sala n.º 3 do edificio do London Bank — 1.º andar. (Entrada pela rua Bom Jesus).

RAIOS X

INSTITUTO ELECTROTHERAPICO

— FUNDADO EM 1889 —

RUA GENERAL ABREU E LIMA, 8 — 1.º

Dr. Thomaz de Carvalho

(Com 26 annos de pratica electrotherapica)

Emprego dos agentes Physicos os mais modernos : Diathermia medica, Alta frequencia, Auto-conducção, Ozona, Galvanisação, Electrolyse, Faradisação, Raios ultra-violeta, Electrocoagulação, Statica, Transfixão, Spondylotherapia, Roentgenoscopia, Roentgenographia, Roentgentherapia, Sismotherapia, Tomsação, Finsen-therapia, etc.

Especialmente indicados nas seguintes molestias : Tuberculose, lepra, tumores malignos, ulceras, diabetes, arthritismo, hysteria, neurasthenia, paralysias, eczemas, psoriasias, lupus, dyspepsias, constipação de ventre, enterite, volvo, metrites, perturbações da menstruação, epilepsia, asthma, rheumatismo, surdez, etc.

Operação sem dor, dos estreitamentos da urethra, do hydrocele, dos polypos do nariz, condylomas, etc.

Tratamento efficaz da gonorrhéa aguda ou chronica da erysipela, da elephancia (pernas inchadas, carnosidades), das hemorrhoides, dos aneurismas, da hypertrophia da prostata, da orchite, das fibromas, da exophtalmia, sclerose, etc.

Applicação de apparelhos orthopedicos e tratamento especial das anomalias e deformidades congenitas.

HORARIO : das 8 ás 20, todos os dias.

RECIFE — **PERNAMBUCO**

(2450)

Companhia Nacional de Navegação Costeira

Serviço semanal de passageiros e cargas entre Recife e Porto-Alegre com escala.

O PAQUETE

ITAPURA

TELEGRAPHO SEM FIO

Sahe terça-feira, 9 de fevereiro, ás 17 horas (5 horas da tarde).

SAHIDA DE:

Maceió, quarta-feira, 10.
Bahia, quinta-feira, 11.
Victoria, sabbado, 13.
Rio de Janeiro, quarta-feira, 17.
Santos, quinta-feira, 18.
Paranaguá, sexta-feira, 19.
Florianopolis, sabbado, 20.
Rio Grande, segunda-feira, 22.
Pelotas, terça-feira, 23.

CHEGADA A:

Porto Alegre, quarta-feira, 24.

A venda de passagens será encerrada 2 horas antes da sahida dos paquetes.

Os passageiros encontrarão a bordo dos paquetes todo o conforto, e terão rebocador para os conduzir para terra com as bagagens de camarotes, no Rio de Janeiro.

Pede-se aos srs. carregadores toda a maxima presteza na entreza de suas cargas a bordo afim de evitar que tenham motivos de reclamações a respeito de mallogros de embarques a realizar-se nos vapores da companhia.

A bagagem do porão será posta no armazem 13, e correndo á conta da companhia, as despezas desse transporte maritimo.

Ordens de embarque se fornecem somente até a vespera da sahida.

Para informações com o agente:

Alberto Rebustillo.

Rua do Bom Jesus n. 35 1.º andar — sala n.º 2 — Edificio do London and Brazilian Bank Ltd.

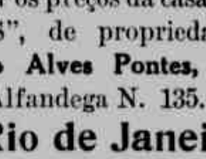

Machinas de costura de pé e de mão, dos melhores fabricantes desde 258000 a 150$000.

Completo sortimento em agulhas, lançadeiras, almotolias, azeite e mais pertences.

Encontra-se na "Casa Odéon", Praça da Independencia N.º 3.

V. F. Gouveia. (2227)

BROMIL Cura Tosse-Bronchite, Asthma, Coqueluche e Rouquidão

Casa Alves

MOVEIS

Não comprem moveis sem pedir os preços da casa "ALVES", de propriedade de **João Alves Pontes,** á Rua da Alfandega N. 135.

Rio de Janeiro

CURSO DE HUMANIDADES

17 — *Rua d'Aurora* — 17
(2.º andar)

Neste acreditado estabelecimento de instrucção acceitam-se alumnos primarios e candidatos á admissão em qualquer Escola Superior do Paiz, bem como a concurso nas diversas repartições federaes.

O ensino está confiado a um corpo docente representado pelos srs :

Dr. Pedro Callado, (da Academia de Commercio).
Dr. Jayme R. Costa. (da Protectora da Instrucção).
Dr. João C. de Sá Leitão, (medico nesta Capital).
Dr. Benjamin Aristides Ferreira Bandeira.
Cel. Miguel de Abreu Macêdo, (Guarda Livros).

Attendendo ao facto de só em Março se realisarem os exames de admissão, este Curso manter-se á aberto durante todo o mez de Dezembro, não soffrendo suas aulas interrupção com o periodo de férias.

Funcciona diariamente de Rua d'Aurora 17, 2º andar.

D. RITTA DE SENNA SANTOS

SETIMO DIA

O desembargador Goes Cavalcanti, dr. Baptista de Carvalho e Joaquim de Almeida Costa, convidam aos seus amigos e aos parentes da saudosa extincta **d. Rita de Senna Santos,** para assistirem á missa, que mandam celebrar por sua alma, na egreja de N. S. da Penha, ás 8 horas da manhã de segunda-feira, 8 do corrente, confessando-se eternamente agradecidos aos que se dignarem de comparecer.

Para estandartes e Carnaval

A Casa Franceza vende pellucia com um metro de largura, côres diversas, propria para estandartes de clubs e toilettes; tambem setins, veludos e velbutinas. Prepara-se toilettes para bailes, theatros e passeio. Sob a habil direcção de Mme. Simone e pelos mais modernos figurinos.

Rua Barão da Victoria n. 50

Pedro Antunes & Comp.

BALSÁMO DE SANTO ESTEVÃO

OU

Balsamo das Parturientes

O Balsamo de Santo Estevão ou *Balsamo das Parturientes* é um precioso remedio composto de um vegetal brazileiro, tornando-se indispensavel em uma casa de familia, devido ás suas virtudes medicinaes, para fazer cessar toda e qualquer hemorrhagia uterina e facilitar os partos. Emprega-se, tambem, com grande proveito para augmentar as contracções do utero na occasião do parto, assim como auxiliar a expulsão da placenta, quando se torna demorada, devido á inercia uterina e debilidade da parturiente, sendo em tudo superior á *Ergotina,* por ser inoffensivo.

DOSES

Nas hemorrhagias uterinas: — Uma colher das de sôpa do balsamo misturado a 90 grammas d'agua. Dá-se a beber á paciente uma colher de dita mistura de meia em meia hora, podendo augmentar a dóse, conforme a gravidade do caso.

medicamento, ou *balsamo*, em um pequeno calix

Nos partos, como auxiliar: — 5 gottas do de vinho do Porto cuja dóse se repitirá uma hora depois, até que as contracções uterinas se tornem regulares.

ALFREDO BARROS

FLORESTA

PERNAMBUCO

GYMNASIO AYRES GAMA

SOB A DIRECÇÃO DO BACHAREL ALFREDO DE A. GAMA

RUA DO HOSPICIO N.º 10

Continua a preparar alumnos para a matricula em qualquer das Academias de ensino superior, mantendo um Corpo Docente de 18 professores que constituem o maior titulo de recommendação deste **Gymnasio.**

O curso primario está sob a immediata fiscalisação do Director, sendo o ensino o mais pratico possivel, conforme os methodos mais modernos, abolida a antiga rotina de licções decoradas.

Curso commercial completo, continuando a manter aulas especiaes para os alumnos que se destinam ás Escolas de Agronomia, Pharmacia e Odontologia.

Não ha joia de admissão

Os alumnos internos têm gratuitamente: aula de gymnastica sueca, conversação franceza e ingleza, roupa lavada e engomma, da e os serviços medicos.

Para o estudo de Physica e Chimica dispõe o Gymnasio de um gabinete especial, sendo que, o ensino de Historia Natural é ministrado num vasto Museu, unico no genero em todo o Estado de Pernambuco.

Quanto ao regimen alimentar o Director convida os paes de familia a virem, "sem previo aviso", assistir as refeições dos alumnos, unico meio de chegarem ao conhecimento da verdade.

ACCEITA ALUMNOS INTERNOS, SEMI-INTERNOS E EXTERNOS

MATRICULAS ABERTAS DESDE 10 DE JANEIRO

Tonico Juá - Mutamba

Excellente preservativo contra a queda do cabello e delicadamente perfumado.

Amacia, rejuvenece o cabello e dissipa as caspas.

UNICO DEPOSITO — **Pharmacia Martins**

Rua Duque de Caxias n.º 88 — Recife.

Industrias e Profissões

MOLESTIAS DO NARIZ, GARGANTA E OUVIDOS

Dr. Arthur de Sá Filho

MEDICO — ESPECIALISTA

Ex- assistente da clinica de molestias do nariz e garganta da **Universidade Real de Berlim** — Ex-interno das clinicas de molestias do nariz, garganta e ouvidos na **Faculdade de Medicina** da Bahia e do **Hospital Santa Isabel.**

Com pratica nos Hospitaes de **Berlim e Paris** (nas clinicas dos Professores **Killian, Brüh, Lombard, Lermoyez e Castex.**

Consultorio: Rua Larga do Rosario n.º 14 1.º andar (Praça da Independencia

Residencia: Rua da Intendencia n.º 45.

Consultas: de 10 ás 12 e de 13 1|2 ás 16 1|2.

Gratis: aos pobres de 10 ás 11 e de 16 ás 16 1|2.

MEDICO

PARTEIRO — OPERADOR

ESPECIALIDADES:
DOENÇAS DAS SENHORAS E DAS CREANÇAS, PARTOS, MOLESTIAS DE PELLE E SYPHILIS. Encarrega-se do tratamento radical da **SYPHILIS** (com as injecções de **"606"** e **"914"**) e da **BLE.**

DR. JOÃO COSTA

NORRHAGIA e todas as suas complicações (pela sôro-therapia.) **CONSULTORIO:** Rua Duque de Caxias n. 35, 1º andar. **RESIDENCIA:** Rua Larga do Rosario n. 12 (sobrado). Telephone n. 1.101. **ACCEITA CHAMADOS A' QUALQUER HORA. CONSULTAS** diariamente de 2 ás 5 horas da tarde. Gratis ás pessoas pobres.

DR. ALARCÃO AYALLA

MEDICO

Dedica-se a partos, molestias de senhoras e a vias urinarias. Possue material necessario para os misteres de suas especialidades.

Residencia : Rua da Concordia n.º 10.

Consultorio : Rua Nova n.º 69, 1.º andar.

Consultas todos os dias uteis, das 2 ás 4 horas da tarde.

Acceita chamados a qualquer hora.

Dr. Oscar Coutinho, de volta de sua viagem á Europa participa aos seus clientes que reabriu o seu consultorio á **rua Nova n.º 15 1.º andar** onde será encontrado de 2 ás 4 horas da tarde.

Residencia — Rua da Soledade n. 94.

DR. SAMPAIO JUNIOR

Medico

Recentemente chegado da Europa, com pratica nos hospitaes de Paris, especialmente no serviço clinico do professor Chauffard.

Especialista das molestias do figado, rins e coração.

Tratamento da syphilis pelos processos mais modernos.

Acceita chamados a qualquer hora por escripto.

CONSULTORIO: — Rua da Imperatriz n.º 49, 1.º andar, de 1 ás 3 e meia horas da tarde.

RESIDENCIA: — Largo do Monteiro n.º 1.

TELEPHONE. 623

Cirurgião dentista

Dr. Leopoldo da Rocha

Tratamento do systema bucco-dentario: — fistulas, periodontites, extracções, etc; collocação de pivot, chapa, bloco, bridge-work, corôa e obturações.

Consultas: de 10 ás 16 horas.

Especialidade: protho orthopedia.

Imperatriz, n.º 51 —1.º. andar.

DR. OSWALDO A. LOUREIRO

MEDICO DA ASSISTENCIA PUBLICA

Ex-interno do professor Fernando Magalhães, chefe da clinica de partos na maternidade da Faculdade de medicina do Rio de Janeiro, e ex-auxiliar do serviço de gynecologia da sala do banco no hospital da Bahia.

Trata de medicina e cirurgia em geral e especialmente de partos e molestias de senhoras.

Escriptorio — Rua do Cabugá n.º 5, 1.º andar.

Consultas de 11 á 1 hora da tarde.

Residencia — Rua do Hospicio n.º 41. Chamados por escripto a qualquer hora.

COLUMNA ALPHABETICA

AS MOÇAS BONITAS — Só devem usar o Talco BeBé, porque amacia e refresca a cutis a ponto de tornal-a avelludada. Depositos, Pharmacia Martins e drogaria Confiança e nas lojas de miudezas. — Preço 1$00.

ALCOOLATO DE CARICA MELISSA — de formula do pharmaceutico Francisco Dias da Costa, poderoso remedio contra as molestias do estomago, vende-se em todas as pharmacias. Deposito na pharmacia Martins, rua Duque de Caxias n. 88 — Preço 1$500.

ATTENÇÃO!!.. O XAROPE BROMOPHENICO, formula do Dr. Thomé Dias, cura radicalmente tosses, bronchites, e influenzas. — Especifico da Coqueluche. As creanças pedem n'o com satisfação. Deposito Pharmacia S. José. Vendas em todas as Pharmacias.

ELIXIR DE NOZ DE KOLA — Formula do pharmaceutico Francisco Dias da Costa preparado pelo pharmaceutico Cicero Dinis. Reconstituinte poderoso regenerador das forças vitaes, estimulantes do systema muscular e das funcções intellectuaes.

INJECÇÃO ANTI BLENORRHAGICA — poderoso remedio contra as blenorrhagias. Deposito, pharmacia Martins, rua Duque de Caxias n. 88 — Preço 1$500.

MANIPOLIRA CURA BERIBERI E HIDROPISIA — Deposito, pharmacia Martins rua Duque de Caxias n. 88.

O XAROPE DE ALHO DO MATTO E URUCU' — E' o unico peitoral que cura em poucas horas as bronchites, asthmas, tosses, coqueluche, rouquidão, constipações etc., fabricante e depositario, Pharmacia Martins, rua Duque de Caxias n. 88, Recife.

O syphilitico desesperado de dores cheio de dartros, ulceras e tantas outras infelicidades que lhe minam a alma e o corpo encontra allivio e recupera a alegria habitual e conforto usando o poderozo depurativo **ELIXIR SALVAÇÃO DOS RHEUMATICOS** formula do dr. Thomé Dias. — Vende-se em todas as Pharmacias.

PRECISA-SE — de um rapaz para serviços domesticos grosseiros. — A' rua do Bom Jesus, n.º 3, 1.º andar.
(2444)

PARA ASTHMATICO — E todas as molestias das vias respiratorias, use o elixir anti - asthmatico, formula do dr. Constancio Portual, preparado na pharmacia Martins, rua Duque de Caxias n. 88. — Preço 3$000.

PARA NERVOSO — Uzae o Xarope de Mulungu' Bromuretado, formula do pharmaceutico Francisco Dias da Costa. Deposito — Pharmacia Martins — Rua Duque de Caxias n. 88 — Preço 3$000.

QE — Querie ter um bom appetite e um estomago regulando bem, uzae o Vinho de genciana e calumba composto, formula do pharmaceutico Francisco Dias da Costa, preparado na pharmacia Martins, rua Duque de Caxias n. 88.

CABAO THYMOLINO (liquido) — Poderoso remedio contra sardas, manchas da pelle, pannos etc. Para o uzo da barba e lavagem da cabeça, previne a queda do cabello, as caspas e qualquer molestia no couro cabelludo. Deposito, pharmacia Martins, rua Duque de Caxias n. 88, Drogaria Confiança e todas as lojas de miudezas e armarinhos — Preço 1$500.

SALA E QUARTO — Um casal sem filhos deseja encontrar em casa de familia seria, sala ou parte da casa, com serventia de cosinha. Responder a A. C., para a redacção deste jornal. (2209)

TONICO JUA' MUTAMBA — Excellente preservativo contra a queda do cabello. Delicadamente perfumado Amacia e rejuvenece o cabello, dissipa as caspas. Unico deposito — Pharmacia Martins, rua Duque de Caxias n. 88

THESOURO DA BOCCA — Reconhecido como o melhor dentifricio para a conservação dos dentes e accio da bocca; preço 1$000. A venda na pharmacia Martins, rua Duque de Caxias n. 88.

VENDE SE — uma armação de amarello, a tratar na Rua do Cabugá n.º 14.
(2420)

XAROPE DEPURATIVO ANTI-SYPHILITICO E PLANTAS SUDORIFICAS — Segundo a formula do dr. Dornellas. Especialidade da pharmacia Martins. E' o mais energico reactivo de todas as molestias de origem syphilitica. Cura radical dos rheumatismos agudos ou chronicos, cancros, sarnas, paralysias, feridas recentes ou chronicas, manchas na pelle etc., etc. Unico deposito da verdadeira. — Pharmacia Martins á rua Duque de Caxias n. 88 — Recife.

VINHO St. RAPHAEL

TONICO RECONSTITUINTE DIGESTIVO

De sabor delicioso

Prescripto desde muitos annos pelo *Corpo Medico* nas

MOLESTIAS do ESTOMAGO ANEMIA, CHLOROSE para os DEBILITADOS e os CONVALESCENTES

Recommendado ás *Pessôas de Idade,* ás *Jovens* e ás *Crianças.*

Só o VINHO SAINT RAPHAEL authentico leva no gargalo o sello da União dos Fabricantes e um medalhão de metal suspendendo o Gitôas, firma Saint-Raphael em vermelho na marca de Fabrica.

Cie DU VIN St-RAPHAEL, en Valence (Drôme) France

A' VENDA EM TODAS BOAS PHARMACIAS E DROGARIAS.

CORDÕES PARA PUNHOS DE REDE — Vendem, em qualquer quantidade.

— ANTONIO VICENTE & C.ª —

TIMBAU'BA

Toda a pessoa que lava diariamente a bocca e os dentes com o Odol executa o tratamento mais perfeito para proteger os dentes contra a acção da carie.